

SECRETARÍA GENERAL DEL TESORO Y FINANCIACIÓN INTERNACIONAL

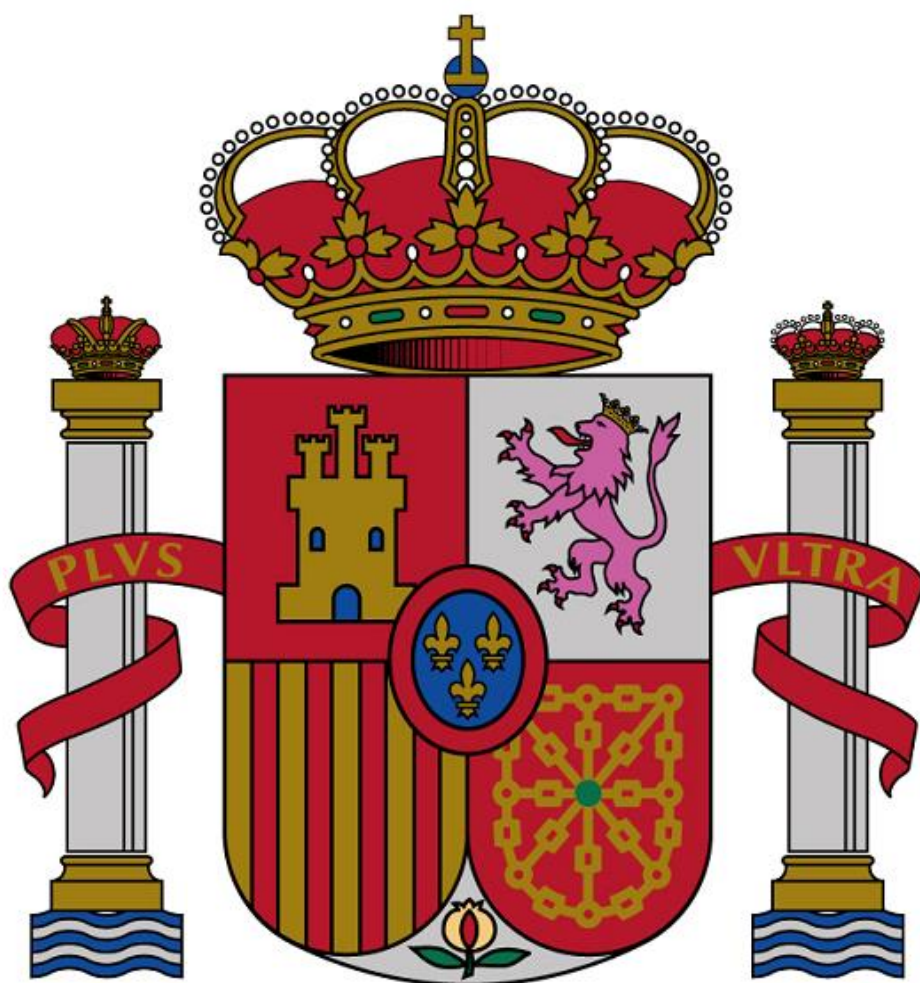

ÍNDICE

Página

I. DEUDA EN CIRCULACIÓN

CENTRAL GOVERNMENT OUTSTANDING DEBT

Deuda del Estado: Nominal en circulación	1
Central Government Debt: Nominal outstanding amounts	
Vida media de la Deuda del Estado.	2
Government Debt: Average maturity.	
Tipo de interés medio de la Deuda del Estado en moneda nacional.	3 a 4
Euro-denominated Government Debt: Average interest rate outstanding debt.	
Distribución por tenedores de la Deuda del Estado anotada	
Domestic Government Debt: Holders	
- Letras del Tesoro.	5
Treasury Bills	
- Bonos y Obligaciones del Estado no segregados.	6
Unstripped Government Bonds.	
- Bonos y Obligaciones del Estado segregados.	7 a 8
Stripped Government Bonds.	
- Total Deuda del Estado no segregada y principales de la Deuda del Estado segregada	9
Total unstripped and stripped (principal only) Government Debt.	
Deuda del Estado en divisas: distribución por monedas.	10
Foreign-currency denominated Government Debt: Breakdown by currencies of denomination.	

II. FINANCIACIÓN DEL ESTADO

CENTRAL GOVERNMENT FINANCING

Evolución de la financiación del Estado en 2020	11
Government funding evolution in 2020	
Deuda del Estado en moneda nacional:	
Tipos efectivos de interés de las nuevas emisiones	12
Domestic Government Debt: Yields of new issues.	

Subastas de Deuda del Estado (2020-2019): Nominal emitido y rendimientos.....	13 a 18
Government Debt auctions (2020-2019): Nominal issued and yields.	
Tipos marginales de interés: Letras, Bonos, Obligaciones y Deuda Indexada (2002-2020):	19 a 22
T-Bills, Government Bonds and inflation linked bonds auctions (2002-2020): Marginal interest rates	
Financiación neta del Estado en 2020 y 2019	23 a 26
Government Debt: Net financing 2020 and 2019	
Perfil de vencimientos anuales deuda viva (2020-2066).....	27
Government Debt: Annual maturity profile (2020-2066)	

III. MERCADO SECUNDARIO

SECONDARY MARKET

Negociación de la Deuda del Estado.

Trading in Government Debt.

- Negociación total por tipo de instrumento (medias de cifras diarias)	28
Total turnover detailed by instrument type (daily average)	
- Mercado electrónico y Segundo escalón (suma de cifras diarias)	29
Electronic Market and Interdealer Brokers (monthly totals)	

Mercado de Deuda Segregada

Strips market

- Segregación/ reconstitución y negociación total (por meses)	30
Stripping/reconstituting and trading (monthly totals)	
- Deuda segregada con CAC's	31 a 32
Strips market with CAC's.	
- Deuda segregada sin CAC's	33
Strips market without CAC's.	

DEUDA DEL ESTADO EN CIRCULACIÓN *

(Nominal en millones de euros)

FECHA	DEUDA EN MONEDA NACIONAL													DEUDA EN DIVISAS**	BANCO DE ESPAÑA** (Préstamos)	TOTAL BRUTO	
	LETRAS					BONOS Y OBLIGACIONES						EUROBONOS Y NOTAS M/P	RESTO				ASUMIDA
	Hasta 3 m.	6 meses	9 meses	12 meses	18 meses	Hasta 3 años	5 años	10 años	15 años	30-50 años	B y O Ind.						
2002				15.008	20.823	29.177	54.829	109.855	35.403	17.846		7.031	2.227	955	10.447	8.359	311.961
2003	1.053	2.476		12.366	22.871	21.988	54.609	111.747	36.938	20.687		4.986	2.106	447	8.987	7.873	309.135
2004	774	3.007		11.399	21.808	19.080	55.835	114.641	42.528	23.793		4.072	1.995	5.740	7.094	7.388	319.154
2005		1.720		9.584	21.990	23.904	45.562	119.649	43.733	31.814		4.072	1.733	2.668	5.833	6.902	319.162
2006				10.414	20.887	22.672	38.754	123.446	43.733	35.470		2.700	1.668	2.173	4.125	6.416	312.457
2007		3.089		22.266	7.090	11.604	35.529	128.558	43.733	41.496		1.677	835	1.842	3.617	5.832	307.168
2008	5.033	2.733		44.308		15.542	43.634	136.377	49.602	47.887		610	500	1.689	5.261	5.249	358.425
2009	6.132	20.803		58.577		41.354	55.248	161.263	58.592	60.132		610		1.533	6.493	4.665	475.402
2010	7.085	9.458		53.941	19.272	62.013	61.327	172.645	72.833	68.339		1.230	617	1.400	6.398	4.082	540.639
2011	7.687	11.251		49.701	21.968	61.101	86.501	189.519	81.799	70.989		1.104	617	1.264	5.089	3.499	592.090
2012	4.439	18.826		39.361	21.986	79.129	107.847	210.791	86.821	72.260		335	40.085	1.146	2.289	2.915	688.231
2013	4.280	8.555	23.663	43.547	9.129	84.206	143.776	235.797	80.531	78.293		335	43.040	1.056	2.104	1.943	760.256
2014	2.620	6.291	23.856	45.160		91.457	137.292	290.842	75.480	83.955	12.422	335	43.221	24.579	2.560	972	841.041
2015	1.917	4.751	23.532	52.236		71.279	144.105	318.309	94.738	95.752	20.844	335	39.221	19.156	2.843		889.019
2016	2.270	3.748	23.079	53.266		71.155	124.728	335.812	108.554	115.757	28.781	335	39.080	13.538	2.902		923.003
2017	3.806	5.254	18.715	51.059		44.244	155.044	359.304	105.006	135.325	41.803	335	36.878	9.394	2.291		968.460
2018	1.082	3.228	14.885	51.247		42.086	139.986	384.100	117.568	157.214	55.516	335	29.135	6.804	645		1.003.829
2019																	
Enero	1.167	3.196	14.914	50.650		26.644	143.302	397.633	117.568	157.214	55.991	335	29.047	6.804	650		1.005.115
Febrero	986	3.360	14.694	51.009		29.015	144.504	399.767	120.447	157.214	56.789	335	29.447	6.804	654		1.015.027
Marzo	1.026	3.755	13.794	50.111		31.000	145.730	403.203	125.447	158.682	56.856	335	29.447	6.779	661		1.026.827
Abril	961	3.478	12.758	50.025		32.223	126.020	405.356	126.697	158.682	57.621	335	29.447	6.779	659		1.011.041
Mayo	1.055	3.332	12.468	50.234		32.223	128.281	408.947	128.294	159.482	58.676	335	29.447	6.779	659		1.020.214
Junio	1.175	3.553	11.968	50.588		34.736	130.216	414.947	129.782	159.482	60.643	335	29.447	6.735	650		1.034.259
Julio	1.410	3.878	11.062	50.115		36.041	131.668	396.173	131.443	160.964	61.142	335	29.447	6.735	653		1.021.068
Agosto	1.510	4.140	9.597	49.309		36.041	133.334	397.846	132.435	161.454	61.241	335	29.447	6.735	663		1.024.086
Septiembre	1.570	4.154	10.307	49.174		37.241	134.190	400.840	133.387	163.501	61.560	335	29.447	6.724	671		1.033.101
Octubre	1.500	4.523	10.833	49.097		38.301	134.970	383.265	133.387	164.259	62.293	335	29.447	6.724	667		1.019.601
Noviembre	1.941	5.053	11.837	49.156		38.301	136.593	386.799	134.422	165.214	52.921	335	29.847	6.724	674		1.019.817
Diciembre	1.841	5.443	12.037	49.015		38.301	138.215	388.116	134.422	165.805	52.993	335	29.847	6.724	666		1.023.760
2020																	
Enero	1.796	5.547	11.999	49.639		43.615	116.465	399.758	135.637	166.903	53.834	335	35.758	5.816	675		1.027.776
Febrero	1.055	5.270	11.877	50.363		45.507	120.243	404.885	135.637	166.903	54.561	335	29.760	5.816	675		1.032.888

(*) Importe nominal de la deuda viva a fin de cada periodo, actualizado en las deudas Indexadas por el coeficiente de indexación correspondiente.

(**) Deuda propia y asumida

DEUDA DEL ESTADO: VIDA MEDIA

(Años)

FECHA	DEUDA EN MONEDA NACIONAL							DEUDA EN DIVISAS*	BANCO DE ESPAÑA* (Préstamos)	TOTAL VIDA MEDIA
	LETRAS	BONOS	OBLIGACIONES	EUROBONOS Y NOTAS M/P*	RESTO	ASUMIDA	TOTAL			
2002	0,61	1,96	9,31	3,21	6,50	2,42	5,95	4,13	9,26	5,98
2003	0,58	1,90	9,34	3,46	5,85	3,58	6,09	3,24	8,77	6,08
2004	0,66	1,91	9,17	3,02	5,16	6,53	6,20	3,63	8,28	6,19
2005	0,66	1,94	9,45	2,02	4,89	7,21	6,65	4,36	7,80	6,63
2006	0,68	1,82	9,22	1,75	4,05	7,75	6,73	4,35	7,31	6,71
2007	0,50	2,16	9,03	1,81	1,50	7,37	6,94	3,50	4,33	6,85
2008	0,53	2,07	9,23	3,28	0,61	8,00	6,68	3,62	3,77	6,59
2009	0,42	2,60	9,74	2,28		7,78	6,52	3,10	3,20	6,44
2010	0,53	2,55	10,09	1,24	21,08	7,47	6,70	2,94	2,62	6,62
2011	0,48	2,28	10,00	7,64	20,08	7,22	6,57	2,71	2,00	6,51
2012	0,51	2,24	9,13	23,36	12,55	6,91	6,38	4,09	1,33	6,35
2013	0,41	2,14	9,29	22,36	11,53	6,46	6,22	6,16	0,83	6,20
2014	0,43	2,20	9,10	21,36	10,63	3,44	6,28	7,18	0,33	6,28
2015	0,42	2,21	9,08	20,36	9,64	3,23	6,45	6,42		6,45
2016	0,44	2,17	9,36	19,36	8,62	3,29	6,81	5,30		6,81
2017	0,43	2,08	9,72	18,36	7,60	3,55	7,13	5,01		7,13
2018	0,45	2,09	9,77	17,36	6,64	3,58	7,45	17,02		7,45
2019										
Enero	0,44	2,25	9,69	17,27	6,58	3,50	7,52	16,87		7,52
Febrero	0,43	2,20	9,63	17,20	6,52	3,42	7,45	16,78		7,46
Marzo	0,42	2,13	9,63	17,11	6,44	3,35	7,45	16,74		7,46
Abril	0,43	2,36	9,56	17,03	6,36	3,27	7,55	16,68		7,56
Mayo	0,43	2,31	9,51	16,95	6,27	3,18	7,51	16,64		7,52
Junio	0,44	2,26	9,48	16,86	6,19	3,12	7,47	16,53		7,48
Julio	0,45	2,20	9,71	16,78	6,10	3,04	7,58	16,54		7,59
Agosto	0,46	2,14	9,65	16,69	6,02	2,95	7,53	16,43		7,54
Septiembre	0,46	2,07	9,63	16,61	5,94	2,87	7,50	16,35		7,51
Octubre	0,45	2,00	9,85	16,53	5,85	2,79	7,59	16,15		7,60
Noviembre	0,45	2,05	9,82	16,44	5,80	2,71	7,62	16,09		7,62
Diciembre	0,45	1,99	9,75	16,36	5,71	2,62	7,55	15,93		7,55
2020										
Enero	0,44	2,20	9,71	16,27	4,70	2,93	7,63	15,87		7,64
Febrero	0,44	2,20	9,63	16,19	5,57	2,85	7,59	15,84		7,60

(*) Deuda propia y asumida.

DEUDA DEL ESTADO EN MONEDA NACIONAL: TIPO DE INTERÉS MEDIO DE LA DEUDA EN CIRCULACIÓN*

(% y millones de euros)

FECHA	DEUDA EMITIDA POR EL ESTADO				TIPO INTERES MEDIO	DEUDA ASUMIDA	TIPO INTERES MEDIO TOTAL*	B y O Indexados (Tipo Interés Real)	Pro memoria REND. EFEC. Medio (Inflac. Estimad.)**
	LETRAS	BONOS	OBLIGACIONES	RESTO					
2002	3,526 (35.831)	4,645 (84.006)	6,318 (163.104)	3,578 (17.618)	5,357	8,959 (955)	5,369	5,369	
2003	2,438 (38.766)	4,136 (76.597)	5,812 (169.372)	3,149 (14.966)	4,814	8,731 (447)	4,820	4,820	
2004	2,259 (36.988)	3,863 (74.915)	5,579 (180.963)	2,811 (13.454)	4,637	3,495 (5.740)	4,615	4,615	
2005	2,263 (33.294)	3,265 (69.466)	5,245 (195.195)	2,824 (12.706)	4,384	4,721 (2.668)	4,387	4,387	
2006	3,158 (31.301)	3,148 (61.426)	5,002 (202.649)	2,479 (10.784)	4,353	5,358 (2.173)	4,360	4,360	
2007	4,027 (32.444)	3,399 (47.133)	4,933 (213.787)	1,992 (8.344)	4,514	6,293 (1.842)	4,525	4,525	
2008	3,510 (52.074)	3,601 (59.176)	4,772 (233.866)	0,980 (6.359)	4,319	4,431 (1.689)	4,320	4,320	
2009	0,880 (85.513)	3,068 (96.602)	4,564 (279.986)	0,728 (5.275)	3,538	2,236 (1.533)	3,533	3,533	
2010	1,689 (89.756)	3,026 (123.340)	4,570 (313.817)	1,284 (5.929)	3,691	2,298 (1.400)	3,687	3,687	
2011	3,093 (90.608)	3,292 (147.602)	4,701 (342.307)	1,757 (5.220)	4,071	2,671 (1.264)	4,068	4,068	
2012	2,664 (84.613)	3,607 (186.976)	4,720 (369.872)	0,585 (43.335)	3,900	1,650 (1.146)	3,897	3,897	
2013	1,225 (89.174)	3,530 (227.983)	4,741 (394.621)	0,918 (45.318)	3,734	1,849 (1.056)	3,731	3,731	
2014	0,358 (77.926)	3,023 (228.749)	4,457 (450.277)	1,106 (44.528)	3,463	4,028 (24.579)	3,480	1,056 (12.394)	

DEUDA DEL ESTADO EN MONEDA NACIONAL: TIPO DE INTERÉS MEDIO DE LA DEUDA EN CIRCULACIÓN*

(% y millones de euros)

FECHA	DEUDA EMITIDA POR EL ESTADO				TIPO INTERES MEDIO	DEUDA ASUMIDA	TIPO INTERES MEDIO TOTAL*	B y O Indexados (Tipo Interés Real)	Pro memoria REND. EFEC. Medio (Inflac. Estimad.)**
	LETRAS	BONOS	OBLIGACIONES	RESTO					
2015	0,050 (82.435)	2,354 (215.384)	4,082 (508.799)	1,279 (39.556)	3,118	3,590 (19.156)	3,129	0,792 (20.800)	3,108
2016	-0,178 (82.363)	1,477 (195.883)	3,805 (560.123)	1,301 (39.415)	2,799	2,969 (13.538)	2,802	0,584 (28.588)	2,773
2017	-0,360 (78.835)	1,221 (199.288)	3,492 (599.635)	1,261 (37.213)	2,575	2,674 (9.394)	2,576	0,506 (41.006)	2,545
2018	-0,373 (70.442)	0,606 (182.072)	3,270 (658.882)	1,177 (29.470)	2,416	2,659 (6.804)	2,418	0,365 (53.464)	2,383
2019									
Enero	-0,368	0,648	3,232	1,179	2,435	2,676	2,436	0,369	2,400
Febrero	-0,360	0,635	3,218	1,171	2,419	2,676	2,421	0,367	2,386
Marzo	-0,353	0,622	3,196	1,171	2,408	2,686	2,409	0,364	2,374
Abril	-0,346	0,412	3,187	1,171	2,408	2,685	2,410	0,356	2,374
Mayo	-0,341	0,407	3,170	1,171	2,396	2,685	2,398	0,355	2,362
Junio	-0,342	0,389	3,143	1,171	2,370	2,703	2,372	0,362	2,337
Julio	-0,356	0,377	3,095	1,171	2,316	2,642	2,318	0,353	2,285
Agosto	-0,371	0,371	3,083	1,171	2,310	2,642	2,312	0,353	2,280
Septiembre	-0,385	0,362	3,061	1,171	2,290	2,647	2,292	0,342	2,260
Octubre	-0,400	0,354	3,007	1,171	2,229	2,642	2,232	0,330	2,202
Noviembre	-0,415	0,349	2,988	1,156	2,209	2,642	2,212	0,370	2,192
Diciembre	-0,426 (68.335)	0,345 (176.516)	2,982 (688.343)	1,312 (30.182)	2,205	2,642 (6.724)	2,208	0,370 (50.718)	2,188
2020									
Enero	-0,432	0,243	2,934	1,033	2,178	2,832	2,181	0,354	2,162
Febrero	-0,439 (68.566)	0,226 (165.751)	2,914 (707.425)	1,314 (30.095)	2,169	2,832 (5.816)	2,173	0,341 (52.249)	2,153

(*) Tipos de interés de emisión (TIR) de la Deuda viva a fin de cada período, excepto en préstamos, en que se incluye el tipo efectivo de interés de la última renovación.

(**) En el momento de la emisión de cada Bono y Obligación indexado.

() Las cifras entre paréntesis corresponden al nominal en circulación.

LETRAS DEL TESORO: DISTRIBUCION POR TENEDORES
Cartera a vencimiento

(Saldos nominales en millones de EUROS y %)

FECHA	ENTIDADES DE CRÉDITO RESIDENTES		BANCO DE ESPAÑA		ENTIDADES DE SEGUROS		FONDOS DE PENSIONES		FONDOS DE INVERSIÓN		OTRAS INSTITUCIONES FINANCIERAS		EMPRESAS NO FINANCIERAS		PERSONAS FÍSICAS		ADMINISTRACIONES PÚBLICAS		NO RESIDENTES		TOTAL
2002	21.780	60,79%	0	0,00%	97	0,27%	358	1,00%	6.104	17,04%	1.913	5,34%	795	2,22%	3.041	8,49%	382	1,07%	1.361	3,80%	35.831
2003	19.921	51,39%	2.647	6,83%	194	0,50%	632	1,63%	6.035	15,57%	1.892	4,88%	837	2,16%	2.465	6,36%	74	0,19%	4.070	10,50%	38.766
2004	20.307	54,90%	3.410	9,22%	200	0,54%	196	0,53%	3.658	9,89%	2.057	5,56%	899	2,43%	2.323	6,28%	1.091	2,95%	2.848	7,70%	36.988
2005	16.949	50,91%	3.276	9,84%	262	0,79%	106	0,32%	3.285	9,87%	2.436	7,32%	772	2,32%	2.267	6,81%	1.654	4,97%	2.286	6,87%	33.294
2006	14.966	47,81%	2.186	6,98%	453	1,45%	431	1,38%	2.786	8,90%	2.176	6,95%	449	1,43%	2.923	9,34%	212	0,68%	4.719	15,08%	31.301
2007	16.481	50,80%	1.666	5,14%	329	1,01%	319	0,98%	2.072	6,39%	2.412	7,43%	545	1,68%	3.559	10,97%	833	2,57%	4.228	13,03%	32.444
2008	20.081	38,56%	3.032	5,82%	280	0,54%	722	1,39%	5.949	11,42%	2.647	5,08%	1.877	3,60%	4.730	9,08%	1.606	3,08%	11.150	21,41%	52.074
2009	29.971	35,05%	445	0,52%	139	0,16%	633	0,74%	4.710	5,51%	1.387	1,62%	1.179	1,38%	2.287	2,67%	1.497	1,75%	43.265	50,59%	85.513
2010	25.543	28,46%	667	0,74%	669	0,75%	2.804	3,12%	5.820	6,48%	1.590	1,77%	1.771	1,97%	1.617	1,80%	4.049	4,51%	45.226	50,39%	89.756
2011	34.771	38,38%	3.001	3,31%	2.188	2,41%	5.236	5,78%	9.828	10,85%	822	0,91%	2.411	2,66%	3.352	3,70%	2.826	3,12%	26.172	28,88%	90.608
2012	23.358	27,61%	4	0,00%	2.006	2,37%	5.010	5,92%	9.026	10,67%	371	0,44%	1.989	2,35%	2.844	3,36%	6.343	7,50%	33.663	39,78%	84.613
2013	14.247	15,98%	23	0,03%	650	0,73%	3.053	3,42%	6.527	7,32%	138	0,15%	1.014	1,14%	1.730	1,94%	2.580	2,89%	59.211	66,40%	89.174
2014	16.719	21,45%	0	0,00%	652	0,84%	2.264	2,91%	2.293	2,94%	698	0,90%	413	0,53%	1.235	1,58%	431	0,55%	53.221	68,30%	77.926
2015	17.867	21,67%	0	0,00%	176	0,21%	1.987	2,41%	1.702	2,06%	179	0,22%	127	0,15%	710	0,86%	1.926	2,34%	57.762	70,07%	82.435
2016	15.520	18,84%	0	0,00%	593	0,72%	966	1,17%	2.951	3,58%	51	0,06%	397	0,48%	156	0,19%	374	0,45%	61.356	74,49%	82.363
2017	9.639	12,23%	0	0,00%	140	0,18%	665	0,84%	3.241	4,11%	3	0,00%	275	0,35%	15	0,02%	3.583	4,54%	61.275	77,73%	78.835
2018																					
Enero	10.907	14,11%	0	0,00%	45	0,06%	911	1,18%	3.277	4,24%	1	0,00%	62	0,08%	14	0,02%	3.583	4,64%	58.503	75,68%	77.303
Febrero	10.644	14,21%	0	0,00%	25	0,03%	819	1,09%	2.784	3,72%	1	0,00%	76	0,10%	13	0,02%	3.404	4,54%	57.161	76,29%	74.927
Marzo	8.776	12,09%	0	0,00%	16	0,02%	888	1,22%	2.763	3,81%	0	0,00%	36	0,05%	20	0,03%	3.401	4,68%	56.700	78,10%	72.599
Abril	9.554	13,43%	0	0,00%	7	0,01%	881	1,24%	2.678	3,76%	1	0,00%	66	0,09%	19	0,03%	3.051	4,29%	54.889	77,15%	71.146
Mayo	11.294	16,31%	0	0,00%	9	0,01%	987	1,43%	2.632	3,80%	0	0,00%	9	0,01%	18	0,03%	2.837	4,10%	51.450	74,31%	69.236
Junio	9.427	13,59%	0	0,00%	47	0,07%	1.274	1,84%	2.730	3,94%	0	0,00%	28	0,04%	18	0,03%	3.837	5,53%	52.013	74,97%	69.376
Julio	8.667	12,36%	0	0,00%	33	0,05%	1.272	1,81%	2.628	3,75%	0	0,00%	26	0,04%	18	0,03%	3.833	5,47%	53.627	76,50%	70.103
Agosto	8.134	11,74%	0	0,00%	56	0,08%	1.308	1,89%	2.561	3,70%	0	0,00%	27	0,04%	11	0,02%	4.122	5,95%	53.067	76,59%	69.285
Septiembre	8.999	13,13%	0	0,00%	52	0,08%	1.110	1,62%	2.418	3,53%	0	0,00%	27	0,04%	10	0,01%	3.727	5,44%	52.195	76,16%	68.538
Octubre	10.653	15,28%	0	0,00%	52	0,07%	1.056	1,52%	2.714	3,89%	0	0,00%	27	0,04%	10	0,01%	4.177	5,99%	51.013	73,19%	69.702
Noviembre	11.615	16,33%	0	0,00%	100	0,14%	1.049	1,48%	3.216	4,52%	0	0,00%	27	0,04%	9	0,01%	3.764	5,29%	51.342	72,19%	71.121
Diciembre	10.614	15,07%	0	0,00%	208	0,29%	1.427	2,03%	4.499	6,39%	0	0,00%	32	0,05%	9	0,01%	4.264	6,05%	49.390	70,11%	70.442
2019																					
Enero	10.305	14,74%	0	0,00%	110	0,16%	1.589	2,27%	4.521	6,47%	0	0,00%	27	0,04%	8	0,01%	4.263	6,10%	49.105	70,22%	69.927
Febrero	9.974	14,24%	0	0,00%	107	0,15%	1.442	2,06%	4.152	5,93%	0	0,00%	30	0,04%	8	0,01%	4.263	6,09%	50.072	71,48%	70.049
Marzo	13.066	19,00%	0	0,00%	236	0,34%	1.665	2,42%	4.036	5,85%	0	0,00%	16	0,02%	9	0,01%	4.263	6,21%	45.396	66,14%	68.687
Abril	13.342	19,85%	0	0,00%	186	0,28%	1.672	2,49%	3.699	5,85%	0	0,00%	13	0,02%	9	0,01%	4.138	6,16%	44.163	65,35%	67.222
Mayo	11.345	16,91%	0	0,00%	132	0,20%	1.616	2,41%	3.454	5,15%	0	0,00%	15	0,02%	9	0,01%	3.638	5,42%	46.880	69,88%	67.089
Junio	12.648	18,80%	0	0,00%	132	0,20%	1.523	2,26%	4.003	5,95%	0	0,00%	12	0,02%	9	0,01%	3.263	4,85%	45.694	67,91%	67.284
Julio	11.574	17,41%	0	0,00%	220	0,33%	2.063	3,10%	3.855	5,80%	0	0,00%	7	0,01%	9	0,01%	2.157	3,25%	46.580	70,08%	66.466
Agosto	11.478	17,78%	0	0,00%	214	0,33%	2.038	3,16%	3.918	6,07%	0	0,00%	7	0,01%	9	0,01%	1.002	1,55%	45.889	71,09%	64.555
Septiembre	10.916	16,74%	0	0,00%	285	0,44%	1.989	3,05%	4.075	6,25%	0	0,00%	7	0,01%	9	0,01%	1.001	1,54%	46.923	71,96%	65.205
Octubre	8.131	12,33%	0	0,00%	200	0,30%	1.687	2,56%	4.203	6,37%	0	0,00%	5	0,01%	9	0,01%	1.351	2,05%	50.367	76,37%	65.953
Noviembre	9.138	13,44%	0	0,00%	191	0,28%	1.557	2,29%	3.983	5,86%	0	0,00%	1	0,00%	9	0,01%	1.757	2,58%	51.350	75,53%	67.986
Diciembre	9.227	13,50%	0	0,00%	338	0,50%	1.564	2,29%	3.571	5,23%	0	0,00%	1	0,00%	12	0,02%	2.053	3,00%	51.570	75,47%	68.335

BONOS Y OBLIGACIONES DEL ESTADO NO SEGREGADOS: DISTRIBUCIÓN POR TENEDORES
Cartera a vencimiento

(Saldos nominales en millones de EUROS y %)

FECHA	ENTIDADES DE CRÉDITO RESIDENTES		BANCO DE ESPAÑA		ENTIDADES DE SEGUROS		FONDOS DE PENSIONES		FONDOS DE INVERSIÓN		OTRAS INSTITUCIONES FINANCIERAS		EMPRESAS NO FINANCIERAS		PERSONAS FÍSICAS		ADMINISTRACIONES PÚBLICAS		NO RESIDENTES		TOTAL
2002	68.126	28,99%	4.087	1,74%	17.147	7,30%	4.510	1,92%	10.546	4,49%	1.832	0,78%	6.718	2,86%	2.372	1,01%	5.417	2,30%	114.273	48,62%	235.029
2003	84.185	36,08%	4.316	1,85%	15.702	6,73%	4.083	1,75%	7.723	3,31%	1.470	0,63%	6.463	2,77%	1.983	0,85%	9.491	4,07%	97.898	41,96%	233.313
2004	66.489	27,37%	5.344	2,20%	16.689	6,87%	3.571	1,47%	5.927	2,44%	1.458	0,60%	7.021	2,89%	1.895	0,78%	16.155	6,65%	118.379	48,73%	242.928
2005	62.076	24,52%	6.817	2,69%	16.550	6,54%	4.349	1,72%	6.142	2,43%	2.575	1,02%	8.360	3,30%	1.822	0,72%	18.315	7,24%	126.124	49,83%	253.130
2006	52.782	20,99%	6.329	2,52%	15.875	6,31%	5.039	2,00%	6.063	2,41%	2.821	1,12%	8.789	3,50%	1.757	0,70%	18.285	7,27%	133.674	53,17%	251.414
2007	55.902	22,63%	7.395	2,99%	15.734	6,37%	5.313	2,15%	5.017	2,03%	3.831	1,55%	7.033	2,85%	1.878	0,76%	21.906	8,87%	122.992	49,79%	247.001
2008	65.191	23,29%	11.937	4,26%	13.138	4,69%	4.037	1,44%	3.793	1,36%	4.443	1,59%	7.029	2,51%	1.518	0,54%	30.289	10,82%	138.543	49,49%	279.918
2009	103.085	28,43%	14.142	3,90%	16.133	4,45%	6.087	1,68%	7.846	2,16%	3.397	0,94%	8.361	2,31%	1.795	0,50%	42.421	11,70%	159.313	43,94%	362.579
2010	97.750	23,41%	17.863	4,28%	26.189	6,27%	8.062	1,93%	13.128	3,14%	1.961	0,47%	7.899	1,89%	1.824	0,44%	57.247	13,71%	185.688	44,46%	417.611
2011	139.395	29,85%	24.670	5,28%	36.995	7,92%	10.628	2,28%	15.691	3,36%	1.372	0,29%	6.927	1,48%	3.034	0,65%	60.609	12,98%	167.598	35,89%	466.920
2012	171.038	32,25%	29.625	5,59%	42.522	8,02%	10.392	1,96%	15.964	3,01%	789	0,15%	10.836	2,04%	2.543	0,48%	61.841	11,66%	184.836	34,85%	530.385
2013	174.846	29,53%	29.461	4,98%	53.542	9,04%	13.691	2,31%	23.108	3,90%	736	0,12%	15.351	2,59%	2.972	0,50%	56.833	9,60%	221.614	37,43%	592.154
2014	205.864	31,52%	29.397	4,50%	63.111	9,66%	11.863	1,82%	23.730	3,63%	1.975	0,30%	10.583	1,62%	2.695	0,41%	45.354	6,94%	258.633	39,59%	653.207
2015	180.156	25,54%	71.160	10,09%	62.815	8,91%	10.869	1,54%	15.022	2,13%	1.192	0,17%	10.609	1,50%	3.763	0,53%	37.456	5,31%	312.311	44,28%	705.353
2016	153.515	20,70%	138.590	18,68%	74.269	10,01%	12.699	1,71%	18.837	2,54%	752	0,10%	2.240	0,30%	2.672	0,36%	22.601	3,05%	315.553	42,54%	741.729
2017	147.263	18,42%	195.502	24,45%	77.852	9,74%	10.541	1,32%	15.480	1,94%	767	0,10%	1.335	0,17%	1.685	0,21%	13.851	1,73%	335.344	41,94%	799.620
2018																					
Enero	149.366	18,64%	195.502	24,39%	77.392	9,66%	10.886	1,36%	15.113	1,89%	779	0,10%	1.067	0,13%	1.597	0,20%	13.198	1,65%	336.584	42,00%	801.482
Febrero	154.616	18,93%	198.119	24,25%	78.900	9,66%	10.841	1,33%	14.949	1,83%	810	0,10%	1.063	0,13%	1.807	0,22%	13.346	1,63%	342.448	41,92%	816.900
Marzo	151.864	18,36%	200.686	24,26%	78.146	9,45%	10.915	1,32%	16.027	1,94%	678	0,08%	1.212	0,15%	1.813	0,22%	13.395	1,62%	352.461	42,61%	827.197
Abril	143.132	17,46%	202.696	24,73%	78.025	9,52%	10.838	1,32%	15.823	1,93%	712	0,09%	1.177	0,14%	1.787	0,22%	12.809	1,56%	352.731	43,03%	819.730
Mayo	148.403	17,89%	205.237	24,75%	79.140	9,54%	10.653	1,28%	14.898	1,80%	706	0,09%	1.405	0,17%	1.773	0,21%	12.938	1,56%	354.244	42,71%	829.395
Junio	151.060	18,00%	207.731	24,75%	80.324	9,57%	11.395	1,36%	14.652	1,75%	681	0,08%	1.353	0,16%	1.792	0,21%	13.110	1,56%	357.128	42,55%	839.228
Julio	148.500	17,77%	209.020	25,01%	79.483	9,51%	11.058	1,32%	15.175	1,82%	671	0,08%	1.339	0,16%	1.556	0,19%	9.936	1,19%	359.115	42,96%	835.853
Agosto	149.998	17,84%	211.358	25,13%	79.997	9,51%	10.724	1,28%	15.067	1,79%	677	0,08%	1.376	0,16%	1.717	0,20%	9.981	1,19%	360.049	42,81%	840.944
Septiembre	152.410	17,84%	214.156	25,06%	80.302	9,40%	10.646	1,25%	14.452	1,69%	701	0,08%	1.375	0,16%	1.522	0,18%	9.989	1,17%	368.936	43,18%	854.489
Octubre	145.843	17,29%	213.576	25,31%	80.191	9,50%	10.385	1,23%	13.264	1,57%	723	0,09%	1.324	0,16%	1.618	0,19%	9.387	1,11%	367.435	43,55%	843.746
Noviembre	145.684	17,11%	216.392	25,41%	81.165	9,53%	9.905	1,16%	13.748	1,61%	728	0,09%	1.279	0,15%	1.445	0,17%	9.522	1,12%	371.826	43,66%	851.695
Diciembre	145.369	17,00%	217.923	25,48%	81.407	9,52%	9.752	1,14%	13.932	1,63%	694	0,08%	1.232	0,14%	1.624	0,19%	9.614	1,12%	373.579	43,69%	855.127
2019																					
Enero	148.017	17,27%	216.477	25,26%	80.321	9,37%	9.783	1,14%	13.841	1,62%	735	0,09%	1.215	0,14%	1.603	0,19%	8.882	1,04%	376.158	43,89%	857.031
Febrero	153.856	17,76%	216.822	25,03%	82.070	9,47%	9.828	1,13%	14.408	1,66%	728	0,08%	1.217	0,14%	1.466	0,17%	9.110	1,05%	376.786	43,49%	866.293
Marzo	156.025	17,62%	217.248	24,69%	82.723	9,40%	9.915	1,13%	14.491	1,64%	737	0,08%	1.203	0,14%	1.461	0,17%	9.177	1,04%	386.997	44,09%	879.977
Abril	146.409	16,86%	213.429	24,65%	82.246	9,53%	9.591	1,11%	12.982	1,58%	694	0,07%	1.448	0,14%	1.401	0,16%	9.089	1,05%	388.380	44,83%	865.669
Mayo	147.264	16,85%	213.859	24,45%	83.250	9,48%	9.573	1,10%	13.681	1,56%	651	0,07%	1.416	0,16%	1.396	0,16%	9.098	1,04%	394.341	45,13%	874.528
Junio	143.187	16,11%	214.014	24,09%	82.410	9,27%	10.037	1,13%	13.937	1,57%	681	0,08%	822	0,09%	1.378	0,16%	10.127	1,14%	411.977	46,36%	888.570
Julio	140.071	15,97%	211.469	24,12%	81.967	9,35%	9.832	1,12%	14.066	1,60%	627	0,07%	783	0,09%	1.337	0,15%	9.340	1,07%	407.423	46,46%	876.915
Agosto	137.328	15,57%	211.685	24,00%	82.218	9,32%	10.108	1,15%	13.585	1,54%	627	0,07%	873	0,10%	1.337	0,15%	9.321	1,06%	414.764	47,03%	881.847
Septiembre	139.897	15,70%	211.884	23,79%	82.554	9,27%	9.900	1,11%	13.589	1,53%	693	0,08%	865	0,10%	1.327	0,15%	9.295	1,04%	420.781	47,24%	890.786
Octubre	136.872	15,60%	210.510	23,99%	81.621	9,30%	9.073	1,03%	13.317	1,52%	667	0,08%	786	0,09%	1.279	0,15%	8.707	0,99%	414.683	47,26%	877.516
Noviembre	135.105	15,43%	210.247	24,00%	81.261	9,28%	9.077	1,04%	12.894	1,47%	744	0,08%	803	0,09%	1.276	0,15%	8.952	1,02%	415.501	47,44%	875.859
Diciembre	133.600	15,18%	212.598	24,16%	78.689	8,94%	8.756	0,99%	12.836	1,46%	763	0,09%	840	0,10%	1.396	0,16%	12.876	1,46%	417.772	47,47%	880.127

BONOS Y OBLIGACIONES DEL ESTADO SEGREGADOS: DISTRIBUCION POR TENEDORES
Cartera a vencimiento

PRINCIPALES SEGREGADOS

(Saldos nominales en millones de EUROS y %)

FECHA	ENTIDADES DE CRÉDITO RESIDENTES		BANCO DE ESPAÑA		ENTIDADES DE SEGUROS		FONDOS DE PENSIONES		FONDOS DE INVERSIÓN		OTRAS INSTITUCIONES FINANCIERAS		EMPRESAS NO FINANCIERAS		PERSONAS FÍSICAS		ADMINISTRACIONES PÚBLICAS		NO RESIDENTES		TOTAL
2002	1.549	12,31%	0	0,00%	1.668	13,26%	145	1,15%	4.937	39,24%	20	0,16%	413	3,28%	1.223	9,72%	4	0,03%	2.623	20,85%	12.582
2003	1.724	13,11%	0	0,00%	2.467	18,75%	310	2,36%	4.874	37,05%	49	0,37%	539	4,10%	605	4,60%	13	0,10%	2.573	19,56%	13.155
2004	1.679	12,48%	0	0,00%	2.510	18,66%	347	2,58%	4.182	31,09%	409	3,04%	451	3,35%	601	4,47%	3	0,02%	3.269	24,30%	13.450
2005	1.395	11,60%	0	0,00%	2.476	20,58%	460	3,82%	2.965	24,64%	50	0,42%	338	2,81%	598	4,97%	0	0,00%	3.750	31,17%	12.031
2006	1.065	8,09%	0	0,00%	2.388	18,15%	501	3,81%	2.920	22,19%	34	0,26%	562	4,27%	594	4,51%	0	0,00%	5.097	38,73%	13.160
2007	1.117	7,75%	0	0,00%	2.447	16,97%	498	3,45%	2.842	19,71%	65	0,45%	413	2,86%	709	4,92%	0	0,00%	6.329	43,89%	14.420
2008	1.051	7,71%	0	0,00%	3.463	25,42%	486	3,57%	1.847	13,56%	59	0,43%	222	1,63%	658	4,83%	0	0,00%	5.839	42,86%	13.624
2009	1.035	7,39%	0	0,00%	3.657	26,10%	562	4,01%	1.681	12,00%	57	0,41%	151	1,08%	638	4,55%	0	0,00%	6.230	44,47%	14.010
2010	1.344	6,88%	0	0,00%	6.688	34,22%	1.006	5,15%	2.303	11,78%	39	0,20%	1.058	5,41%	128	0,65%	0	0,00%	6.978	35,70%	19.545
2011	1.291	5,62%	0	0,00%	8.636	37,57%	1.711	7,44%	2.579	11,22%	30	0,13%	1.826	7,94%	81	0,35%	9	0,04%	6.826	29,69%	22.989
2012	2.048	7,74%	0	0,00%	10.197	38,53%	3.911	14,78%	2.599	9,82%	71	0,27%	2.325	8,79%	63	0,24%	8	0,03%	5.242	19,81%	26.463
2013	1.942	6,38%	0	0,00%	12.009	39,44%	4.532	14,88%	4.435	14,56%	52	0,17%	2.737	8,99%	79	0,26%	106	0,35%	4.558	14,97%	30.450
2014	1.872	4,90%	0	0,00%	13.239	34,65%	6.761	17,69%	8.009	20,96%	53	0,14%	2.757	7,21%	63	0,16%	47	0,12%	5.414	14,17%	38.213
2015	1.939	4,89%	0	0,00%	12.530	31,62%	6.973	17,59%	8.625	21,76%	61	0,15%	2.514	6,34%	62	0,16%	497	1,25%	6.431	16,23%	39.631
2016	1.209	2,82%	0	0,00%	13.202	30,80%	5.531	12,90%	13.771	32,13%	0	0,00%	718	1,68%	17	0,04%	8	0,02%	8.408	19,62%	42.865
2017	1.255	3,11%	0	0,00%	13.224	32,81%	4.102	10,18%	12.067	29,94%	0	0,00%	619	1,54%	17	0,04%	288	0,71%	8.731	21,66%	40.304
2018																					
Enero	1.287	3,26%	0	0,00%	13.231	33,49%	4.685	11,86%	11.350	28,73%	0	0,00%	8	0,02%	17	0,04%	278	0,70%	8.656	21,91%	39.512
Febrero	1.225	3,10%	0	0,00%	13.126	33,22%	4.643	11,75%	11.250	28,47%	0	0,00%	8	0,02%	17	0,04%	278	0,70%	8.971	22,70%	39.518
Marzo	1.335	3,38%	0	0,00%	13.218	33,43%	4.427	11,20%	11.261	28,48%	0	0,00%	8	0,02%	17	0,04%	278	0,70%	8.996	22,75%	39.541
Abril	1.503	3,81%	0	0,00%	13.480	34,21%	4.577	11,62%	11.142	28,27%	10	0,03%	8	0,02%	14	0,04%	283	0,72%	8.391	21,29%	39.408
Mayo	1.607	4,08%	0	0,00%	13.235	33,62%	4.451	11,31%	11.166	28,36%	0	0,00%	3	0,01%	14	0,04%	278	0,71%	8.613	21,88%	39.367
Junio	1.649	4,20%	0	0,00%	13.243	33,75%	4.404	11,22%	10.953	27,91%	0	0,00%	3	0,01%	14	0,04%	284	0,72%	8.690	22,15%	39.240
Julio	1.304	3,38%	0	0,00%	13.187	34,14%	4.232	10,96%	10.609	27,47%	0	0,00%	3	0,01%	14	0,04%	283	0,73%	8.993	23,28%	38.625
Agosto	1.277	3,31%	0	0,00%	13.231	34,35%	4.227	10,97%	10.556	27,41%	0	0,00%	3	0,01%	14	0,04%	284	0,74%	8.926	23,17%	38.518
Septiembre	1.310	3,36%	0	0,00%	13.239	33,97%	4.172	10,71%	10.469	26,86%	0	0,00%	42	0,11%	14	0,04%	284	0,73%	9.441	24,23%	38.971
Octubre	1.398	3,60%	0	0,00%	13.224	34,04%	4.055	10,44%	10.345	26,63%	0	0,00%	3	0,01%	14	0,04%	279	0,72%	9.524	24,52%	38.842
Noviembre	1.107	2,82%	0	0,00%	13.292	33,88%	4.030	10,27%	10.773	27,46%	0	0,00%	81	0,21%	14	0,04%	279	0,71%	9.653	24,61%	39.229
Diciembre	971	2,47%	0	0,00%	13.244	33,71%	3.998	10,18%	11.036	28,09%	0	0,00%	2	0,00%	14	0,04%	279	0,71%	9.747	24,81%	39.291
2019																					
Enero	964	2,45%	0	0,00%	13.166	33,45%	3.983	10,12%	11.228	28,53%	0	0,00%	88	0,22%	14	0,04%	279	0,71%	9.633	24,48%	39.356
Febrero	1.038	2,63%	0	0,00%	13.243	33,57%	3.821	9,69%	11.337	28,73%	0	0,00%	45	0,12%	14	0,04%	279	0,71%	9.677	24,53%	39.455
Marzo	1.086	2,74%	0	0,00%	13.296	33,53%	3.638	9,18%	11.723	29,56%	0	0,00%	88	0,22%	15	0,04%	279	0,70%	9.530	24,03%	39.655
Abril	1.046	2,65%	0	0,00%	12.916	32,72%	3.576	9,06%	10.103	29,62%	0	0,00%	152	0,39%	15	0,04%	279	0,71%	11.390	24,83%	39.478
Mayo	1.010	2,57%	0	0,00%	13.307	33,79%	3.494	8,87%	9.823	24,95%	0	0,00%	10	0,03%	15	0,04%	279	0,71%	11.413	29,05%	39.352
Junio	938	2,42%	0	0,00%	13.016	33,59%	3.141	8,10%	11.166	28,82%	0	0,00%	10	0,03%	15	0,04%	279	0,72%	10.184	26,28%	38.750
Julio	1.090	2,87%	0	0,00%	12.810	33,77%	3.006	7,92%	10.773	28,40%	0	0,00%	2	0,01%	14	0,04%	279	0,74%	9.957	26,25%	37.931
Agosto	1.089	2,88%	0	0,00%	12.773	33,77%	2.998	7,93%	10.724	28,36%	0	0,00%	2	0,01%	14	0,04%	279	0,74%	9.941	26,28%	37.819
Septiembre	1.006	2,68%	0	0,00%	12.630	33,67%	2.930	7,81%	10.693	28,51%	0	0,00%	2	0,01%	13	0,04%	279	0,74%	9.953	26,54%	37.507
Octubre	1.078	2,96%	0	0,00%	12.738	34,96%	2.674	7,34%	9.812	26,93%	0	0,00%	2	0,01%	13	0,04%	263	0,72%	9.851	27,04%	36.432
Noviembre	1.134	3,13%	0	0,00%	12.687	35,06%	2.491	6,88%	9.531	26,34%	0	0,00%	4	0,01%	13	0,04%	263	0,73%	10.065	27,81%	36.189
Diciembre	939	2,65%	0	0,00%	12.657	35,70%	2.413	6,81%	8.407	23,71%	0	0,00%	5	0,01%	13	0,04%	265	0,75%	10.752	30,33%	35.450

BONOS Y OBLIGACIONES DEL ESTADO SEGREGADOS: DISTRIBUCION POR TENEDORES
Cartera a vencimiento

CUPONES SEGREGADOS

(Saldos nominales en millones de EUROS y %)

FECHA	ENTIDADES DE CRÉDITO RESIDENTES		BANCO DE ESPAÑA		ENTIDADES DE SEGUROS		FONDOS DE PENSIONES		FONDOS DE INVERSIÓN		OTRAS INSTITUCIONES FINANCIERAS		EMPRESAS NO FINANCIERAS		PERSONAS FÍSICAS		ADMINISTRACIONES PÚBLICAS		NO RESIDENTES		TOTAL
2002	1.233	15,39%	0	0,00%	2.145	26,77%	125	1,56%	892	11,13%	0	0,00%	142	1,77%	775	9,67%	0	0,00%	2.700	33,70%	8.012
2003	1.591	19,02%	0	0,00%	2.349	28,07%	157	1,88%	889	10,63%	7	0,08%	170	2,03%	742	8,87%	0	0,00%	2.462	29,43%	8.367
2004	1.378	16,02%	0	0,00%	2.379	27,65%	250	2,91%	803	9,33%	15	0,17%	144	1,67%	731	8,50%	0	0,00%	2.905	33,76%	8.604
2005	1.181	13,63%	0	0,00%	2.465	28,44%	334	3,85%	783	9,04%	21	0,24%	113	1,30%	722	8,33%	0	0,00%	3.047	35,16%	8.666
2006	1.201	12,06%	0	0,00%	2.623	26,34%	251	2,52%	704	7,07%	26	0,26%	87	0,87%	713	7,16%	0	0,00%	4.353	43,71%	9.958
2007	1.157	10,60%	0	0,00%	2.870	26,28%	374	3,43%	637	5,83%	17	0,16%	81	0,74%	724	6,63%	0	0,00%	5.059	46,33%	10.919
2008	2.654	22,74%	50	0,43%	2.478	21,24%	300	2,57%	431	3,69%	8	0,07%	78	0,67%	686	5,88%	0	0,00%	4.984	42,71%	11.669
2009	2.642	21,46%	0	0,00%	2.471	20,07%	432	3,51%	463	3,76%	12	0,10%	327	2,66%	659	5,35%	0	0,00%	5.307	43,10%	12.314
2010	2.771	15,32%	0	0,00%	4.210	23,27%	1.330	7,35%	866	4,79%	11	0,06%	2.203	12,18%	737	4,07%	0	0,00%	5.964	32,96%	18.092
2011	3.065	15,32%	0	0,00%	5.074	25,35%	2.229	11,14%	1.253	6,26%	16	0,08%	2.846	14,22%	810	4,05%	2	0,01%	4.717	23,57%	20.012
2012	2.832	13,56%	0	0,00%	5.615	26,89%	2.594	12,42%	1.225	5,87%	10	0,05%	3.039	14,56%	820	3,93%	2	0,01%	4.741	22,71%	20.878
2013	2.453	11,21%	0	0,00%	6.768	30,92%	2.942	13,44%	1.375	6,28%	30	0,14%	3.132	14,31%	827	3,78%	5	0,02%	4.359	19,91%	21.890
2014	2.664	11,00%	0	0,00%	9.676	39,94%	3.269	13,49%	2.266	9,35%	9	0,04%	1.343	5,54%	218	0,90%	19	0,08%	4.765	19,67%	24.229
2015	2.820	11,37%	0	0,00%	9.456	38,14%	3.625	14,62%	2.493	10,05%	13	0,05%	1.440	5,81%	226	0,91%	12	0,05%	4.709	18,99%	24.794
2016	2.740	10,62%	0	0,00%	9.044	35,06%	3.677	14,25%	3.412	13,23%	0	0,00%	1.420	5,50%	116	0,45%	41	0,16%	5.346	20,72%	25.797
2017	2.400	9,94%	0	0,00%	8.978	37,18%	3.401	14,08%	2.710	11,22%	4	0,01%	500	2,07%	94	0,39%	844	3,49%	5.219	21,61%	24.150
2018																					
Enero	2.286	9,72%	0	0,00%	8.821	37,49%	3.731	15,86%	2.662	11,32%	4	0,01%	72	0,30%	84	0,36%	841	3,57%	5.026	21,36%	23.526
Febrero	2.329	9,85%	0	0,00%	8.754	37,01%	3.682	15,57%	2.662	11,26%	4	0,01%	98	0,41%	78	0,33%	867	3,67%	5.178	21,89%	23.652
Marzo	2.410	10,21%	0	0,00%	8.837	37,44%	3.800	16,10%	2.630	11,14%	4	0,01%	98	0,41%	78	0,33%	835	3,54%	4.915	20,82%	23.605
Abril	2.213	9,47%	0	0,00%	8.968	38,36%	3.767	16,11%	2.561	10,95%	4	0,01%	76	0,32%	13	0,06%	872	3,73%	4.907	20,99%	23.380
Mayo	2.374	10,13%	0	0,00%	8.867	37,85%	3.776	16,12%	2.513	10,73%	4	0,01%	14	0,06%	13	0,05%	881	3,76%	4.986	21,28%	23.428
Junio	2.355	10,05%	0	0,00%	8.862	37,84%	3.753	16,03%	2.493	10,64%	4	0,01%	14	0,06%	10	0,04%	869	3,71%	5.060	21,61%	23.419
Julio	2.266	9,91%	0	0,00%	8.786	38,41%	3.422	14,96%	2.277	9,96%	5	0,02%	25	0,11%	9	0,04%	835	3,65%	5.245	22,93%	22.872
Agosto	2.273	9,94%	0	0,00%	8.802	38,49%	3.420	14,96%	2.230	9,75%	4	0,02%	17	0,07%	9	0,04%	859	3,75%	5.256	22,98%	22.870
Septiembre	2.427	10,30%	0	0,00%	8.821	37,43%	3.487	14,80%	2.271	9,64%	4	0,01%	17	0,07%	9	0,04%	862	3,66%	5.667	24,05%	23.564
Octubre	2.441	10,46%	0	0,00%	8.815	37,77%	3.481	14,91%	2.125	9,11%	4	0,01%	36	0,15%	12	0,05%	860	3,69%	5.567	23,85%	23.341
Noviembre	2.529	10,74%	0	0,00%	8.835	37,53%	3.457	14,69%	2.141	9,10%	4	0,01%	35	0,15%	11	0,05%	863	3,67%	5.664	24,06%	23.539
Diciembre	2.717	11,52%	0	0,00%	8.833	37,46%	3.443	14,60%	2.156	9,14%	4	0,01%	37	0,16%	12	0,05%	836	3,54%	5.543	23,51%	23.582
2019																					
Enero	2.709	11,76%	0	0,00%	8.604	37,36%	3.360	14,59%	1.910	8,29%	4	0,02%	34	0,15%	12	0,05%	839	3,64%	5.562	24,15%	23.034
Febrero	2.839	12,28%	0	0,00%	8.692	37,60%	3.317	14,35%	1.936	8,37%	4	0,02%	28	0,12%	12	0,05%	836	3,62%	5.451	23,58%	23.113
Marzo	3.002	12,92%	0	0,00%	8.700	37,45%	3.278	14,11%	1.945	8,37%	16	0,07%	32	0,14%	12	0,05%	843	3,63%	5.406	23,32%	23.233
Abril	2.827	12,33%	0	0,00%	8.722	38,05%	3.243	14,14%	1.907	8,46%	4	0,02%	33	0,14%	12	0,05%	861	3,76%	5.318	23,06%	22.926
Mayo	2.856	12,48%	0	0,00%	8.727	38,13%	3.176	13,88%	1.878	8,21%	4	0,02%	18	0,08%	12	0,05%	830	3,63%	5.385	23,54%	22.885
Junio	2.805	12,39%	0	0,00%	8.592	37,96%	2.979	13,16%	1.894	8,37%	4	0,02%	20	0,09%	12	0,05%	830	3,67%	5.500	24,30%	22.633
Julio	2.564	11,75%	0	0,00%	8.588	39,37%	3.013	13,82%	1.585	7,27%	4	0,02%	25	0,12%	12	0,05%	835	3,83%	5.186	23,77%	21.812
Agosto	2.565	11,77%	0	0,00%	8.573	39,36%	2.925	13,43%	1.578	7,24%	4	0,02%	19	0,09%	12	0,05%	832	3,82%	5.277	24,22%	21.784
Septiembre	2.509	11,56%	0	0,00%	8.498	39,17%	2.908	13,40%	1.563	7,20%	4	0,02%	20	0,09%	11	0,05%	840	3,87%	5.346	24,64%	21.697
Octubre	2.515	11,73%	0	0,00%	8.540	39,85%	2.733	12,75%	1.418	6,62%	4	0,02%	20	0,09%	10	0,05%	836	3,90%	5.355	24,99%	21.431
Noviembre	2.633	12,21%	0	0,00%	8.583	39,81%	2.726	12,64%	1.416	6,57%	4	0,02%	16	0,07%	10	0,05%	830	3,85%	5.344	24,78%	21.562
Diciembre	2.688	12,37%	0	0,00%	8.559	39,40%	2.707	12,46%	1.358	6,25%	4	0,02%	16	0,07%	9	0,04%	837	3,85%	5.547	25,53%	21.726

TOTAL DEUDA DEL ESTADO NO SEGREGADA Y PRINCIPALES DE LA DEUDA DEL ESTADO SEGREGADA: DISTRIBUCIÓN POR TENEDORES
Cartera a vencimiento

(Saldos nominales en millones de EUROS y %)

FECHA	ENTIDADES DE CRÉDITO RESIDENTES		BANCO DE ESPAÑA		ENTIDADES DE SEGUROS		FONDOS DE PENSIONES		FONDOS DE INVERSIÓN		OTRAS INSTITUCIONES FINANCIERAS		EMPRESAS NO FINANCIERAS		PERSONAS FÍSICAS		ADMINISTRACIONES PÚBLICAS		NO RESIDENTES		TOTAL
2002	91.455	32,27%	4.087	1,44%	18.912	6,67%	5.013	1,77%	21.587	7,62%	3.765	1,33%	7.926	2,80%	6.636	2,34%	5.803	2,05%	118.257	41,72%	283.442
2003	105.830	37,10%	6.963	2,44%	18.363	6,44%	5.025	1,76%	18.632	6,53%	3.411	1,20%	7.839	2,75%	5.053	1,77%	9.578	3,36%	104.541	36,65%	285.234
2004	88.475	30,16%	8.754	2,98%	19.399	6,61%	4.114	1,40%	13.767	4,69%	3.924	1,34%	8.371	2,85%	4.819	1,64%	17.249	5,88%	124.496	42,44%	293.366
2005	80.420	26,95%	10.093	3,38%	19.288	6,46%	4.915	1,65%	12.392	4,15%	5.061	1,70%	9.470	3,17%	4.687	1,57%	19.969	6,69%	132.160	44,28%	298.455
2006	68.813	23,26%	8.515	2,88%	18.716	6,33%	5.971	2,02%	11.769	3,98%	5.031	1,70%	9.800	3,31%	5.274	1,78%	18.497	6,25%	143.490	48,50%	295.875
2007	73.500	25,01%	9.061	3,08%	18.510	6,30%	6.130	2,09%	9.931	3,38%	6.308	2,15%	7.991	2,72%	6.146	2,09%	22.739	7,74%	133.549	45,45%	293.865
2008	86.323	24,98%	14.969	4,33%	16.881	4,88%	5.245	1,52%	11.589	3,35%	7.149	2,07%	9.128	2,64%	6.906	2,00%	31.895	9,23%	155.532	45,00%	345.616
2009	134.091	29,02%	14.587	3,16%	19.929	4,31%	7.282	1,58%	14.237	3,08%	4.841	1,05%	9.691	2,10%	4.720	1,02%	43.918	9,50%	208.808	45,19%	462.102
2010	124.637	23,65%	18.530	3,52%	33.546	6,37%	11.872	2,25%	21.251	4,03%	3.590	0,68%	10.728	2,04%	3.569	0,68%	61.296	11,63%	237.892	45,15%	526.912
2011	175.457	30,22%	27.671	4,77%	47.819	8,24%	17.575	3,03%	28.098	4,84%	2.224	0,38%	11.164	1,92%	6.467	1,11%	63.444	10,93%	200.596	34,55%	580.517
2012	196.444	30,62%	29.629	4,62%	54.725	8,53%	19.313	3,01%	27.589	4,30%	1.231	0,19%	15.150	2,36%	5.450	0,85%	68.192	10,63%	223.741	34,88%	641.461
2013	191.035	26,84%	29.484	4,14%	66.201	9,30%	21.276	2,99%	34.070	4,79%	926	0,13%	19.102	2,68%	4.781	0,67%	59.519	8,36%	285.383	40,09%	711.778
2014	224.455	29,17%	29.397	3,82%	77.002	10,01%	20.888	2,72%	34.032	4,42%	2.726	0,35%	13.753	1,79%	3.993	0,52%	45.832	5,96%	317.268	41,24%	769.346
2015	199.962	24,17%	71.160	8,60%	75.521	9,13%	19.829	2,40%	25.349	3,06%	1.432	0,17%	13.250	1,60%	4.535	0,55%	39.879	4,82%	376.504	45,50%	827.419
2016	170.244	19,64%	138.590	15,99%	88.063	10,16%	19.196	2,21%	35.559	4,10%	803	0,09%	3.355	0,39%	2.845	0,33%	22.983	2,65%	385.317	44,44%	866.956
2017	158.157	17,21%	195.502	21,28%	91.216	9,93%	15.308	1,67%	30.789	3,35%	770	0,08%	2.229	0,24%	1.717	0,19%	17.721	1,93%	405.350	44,12%	918.759
2018																					
Enero	161.560	17,59%	195.502	21,29%	90.668	9,87%	16.482	1,79%	29.740	3,24%	780	0,08%	1.137	0,12%	1.628	0,18%	17.059	1,86%	403.743	43,97%	918.297
Febrero	166.486	17,88%	198.119	21,27%	92.050	9,88%	16.303	1,75%	28.983	3,11%	811	0,09%	1.147	0,12%	1.837	0,20%	17.028	1,83%	408.580	43,87%	931.345
Marzo	161.975	17,24%	200.686	21,36%	91.380	9,73%	16.230	1,73%	30.051	3,20%	678	0,07%	1.256	0,13%	1.850	0,20%	17.074	1,82%	418.157	44,52%	939.337
Abril	154.189	16,57%	202.696	21,79%	91.512	9,84%	16.296	1,75%	29.643	3,19%	723	0,08%	1.251	0,13%	1.820	0,20%	16.143	1,74%	416.011	44,72%	930.284
Mayo	161.305	17,20%	205.237	21,88%	92.384	9,85%	16.091	1,72%	28.696	3,06%	706	0,08%	1.417	0,15%	1.805	0,19%	16.053	1,71%	414.307	44,17%	937.999
Junio	162.136	17,11%	207.731	21,92%	93.615	9,88%	17.074	1,80%	28.336	2,99%	681	0,07%	1.385	0,15%	1.824	0,19%	17.231	1,82%	417.831	44,08%	947.844
Julio	158.471	16,78%	209.020	22,13%	92.703	9,81%	16.562	1,75%	28.413	3,01%	671	0,07%	1.368	0,14%	1.588	0,17%	14.052	1,49%	421.735	44,65%	944.582
Agosto	159.409	16,80%	211.358	22,28%	93.284	9,83%	16.260	1,71%	28.185	2,97%	677	0,07%	1.405	0,15%	1.742	0,18%	14.386	1,52%	422.042	44,48%	948.747
Septiembre	162.718	16,91%	214.156	22,26%	93.593	9,73%	15.929	1,66%	27.339	2,84%	701	0,07%	1.443	0,15%	1.546	0,16%	14.000	1,46%	430.573	44,76%	961.998
Octubre	157.895	16,58%	213.576	22,43%	93.467	9,81%	15.496	1,63%	26.323	2,76%	723	0,08%	1.354	0,14%	1.642	0,17%	13.843	1,45%	427.972	44,94%	952.290
Noviembre	158.407	16,47%	216.392	22,49%	94.557	9,83%	14.984	1,56%	27.737	2,88%	728	0,08%	1.387	0,14%	1.468	0,15%	13.566	1,41%	432.821	44,99%	962.045
Diciembre	156.954	16,27%	217.923	22,59%	94.859	9,83%	15.177	1,57%	29.467	3,05%	694	0,07%	1.266	0,13%	1.647	0,17%	14.157	1,47%	432.716	44,85%	964.860
2019																					
Enero	159.286	16,25%	216.477	22,09%	93.597	9,55%	15.355	1,57%	29.590	3,02%	735	0,07%	1.330	0,14%	1.626	0,17%	13.424	1,37%	434.896	44,38%	966.315
Febrero	164.868	16,82%	216.822	22,12%	95.421	9,74%	15.091	1,54%	29.898	3,05%	728	0,07%	1.293	0,13%	1.489	0,15%	13.652	1,39%	436.534	44,54%	975.797
Marzo	170.176	17,36%	217.248	22,17%	96.255	9,82%	15.218	1,55%	30.250	3,09%	737	0,08%	1.307	0,13%	1.485	0,15%	13.719	1,40%	441.923	45,09%	988.320
Abril	160.798	16,41%	213.429	21,78%	95.348	9,73%	14.839	1,51%	26.783	2,73%	694	0,07%	1.612	0,16%	1.425	0,15%	13.506	1,38%	443.934	45,30%	972.369
Mayo	159.619	16,29%	213.859	21,82%	96.689	9,87%	14.683	1,50%	26.958	2,75%	651	0,07%	1.441	0,15%	1.421	0,14%	13.015	1,33%	452.634	46,19%	980.968
Junio	156.774	15,76%	214.014	21,52%	95.558	9,61%	14.700	1,48%	29.107	2,93%	681	0,07%	844	0,08%	1.402	0,14%	13.669	1,37%	467.854	47,04%	994.604
Julio	152.735	15,56%	211.469	21,55%	94.997	9,58%	14.901	1,52%	28.693	2,92%	627	0,06%	792	0,08%	1.361	0,14%	11.777	1,20%	463.960	47,28%	981.311
Agosto	149.895	15,29%	211.685	21,60%	95.205	9,71%	15.145	1,55%	28.226	2,88%	627	0,06%	882	0,09%	1.360	0,14%	10.602	1,08%	470.594	48,02%	984.221
Septiembre	151.820	15,49%	211.884	21,62%	95.469	9,74%	14.818	1,51%	28.357	2,89%	693	0,07%	874	0,09%	1.350	0,14%	10.576	1,08%	477.658	48,74%	993.498
Octubre	146.082	14,91%	210.510	21,48%	94.559	9,65%	13.434	1,37%	27.332	2,79%	667	0,07%	794	0,08%	1.301	0,13%	10.322	1,05%	474.900	48,46%	979.900
Noviembre	145.378	14,83%	210.247	21,45%	94.139	9,61%	13.125	1,34%	26.407	2,69%	744	0,08%	808	0,08%	1.298	0,13%	10.972	1,12%	476.916	48,66%	980.034
Diciembre	143.766	14,61%	212.598	21,61%	91.684	9,32%	12.733	1,29%	24.813	2,52%	763	0,08%	846	0,09%	1.421	0,14%	15.194	1,54%	480.094	48,79%	983.912

DEUDA DEL ESTADO EN DIVISAS : Distribución por monedas (Situación a 29.02.2020)

Antes de swaps

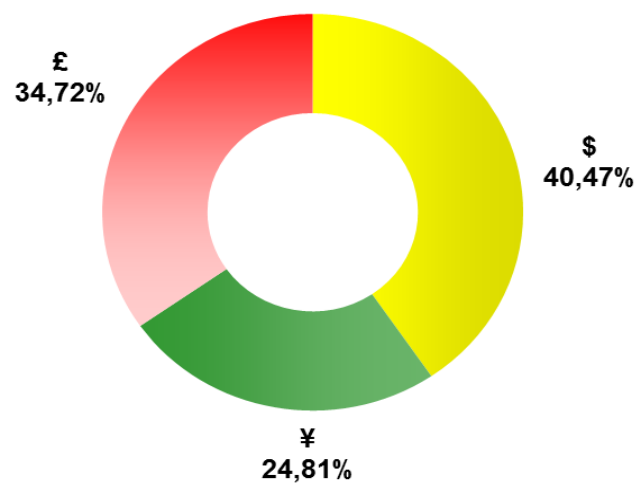

Después de swaps

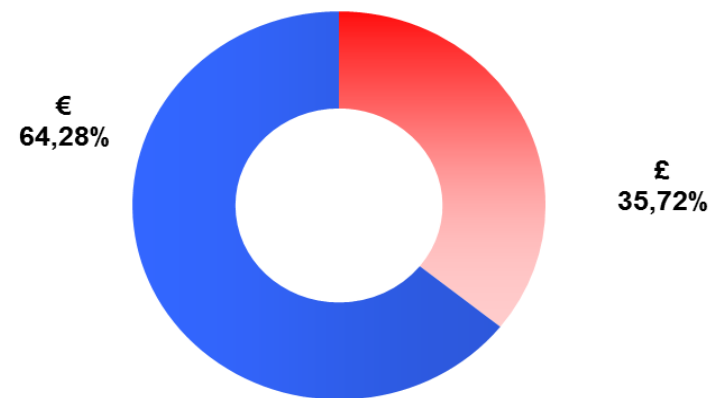

EVOLUCIÓN DE LA FINANCIACIÓN DEL ESTADO EN 2020

	(millardos de euros)	
	Realizada hasta 29 de febrero	Prevista para 2020
Financiación neta por instrumentos	9,10	32,50
<i>Letras</i>	<i>0,23</i>	<i>0,00</i>
<i>Bonos y Obligaciones</i>	<i>9,86</i>	<i>34,20</i>
<i>Resto y divisas</i>	<i>-1,00</i>	<i>-1,70</i>

DEUDA DEL ESTADO EN MONEDA NACIONAL: TIPOS EFECTIVOS DE INTERÉS DE LAS NUEVAS EMISIONES*

(%)

FECHA	EMISIONES A CORTO PLAZO					RESTO	EMISIONES A LARGO PLAZO					RENDIMIENTO EFECTIVO MEDIO*	B y O Indexados (Tipo Interés Real)	Pro memoria REND.EFEC.Medio (Inflac.Estimada)**	
	LETRAS						BONOS y OBLIGACIONES								
	Hasta 3 m.	6 meses	9 meses	12 meses	18 meses		2 años	3 años	5 años	10 años	15 años				30-50 años
2002	3,370			3,411	3,567		4,039	4,243	5,061	5,488	5,264		4,171		4,171
2003	2,130	2,113		2,253	2,346		2,727	3,150	4,170	4,455	4,921		2,942		2,942
2004	2,027	2,036		2,151	2,315		2,830	3,263	4,177	4,215	4,709		2,936		2,936
2005	2,063	2,141		2,192	2,293		2,376	2,921	3,397	3,698	4,152		2,801		2,801
2006				3,250	3,377		3,221	3,571	3,807		4,005		3,472		3,472
2007		4,073		4,113	3,902		3,989	4,113	4,272		4,774		4,198		4,198
2008	2,603	2,700		3,680		2,821	3,686	4,153	4,305	4,920	4,619		3,815		3,815
2009	0,654	0,749		1,031			2,115	3,088	4,258	4,424	4,804		2,148		2,148
2010	0,919	1,187		1,663	1,915		2,750	3,074	4,464	4,788	5,048	2,874	2,554		2,554
2011	2,003	2,423		3,158	3,493	4,293	4,096	4,643	5,571	5,994	5,945	5,666	3,897		3,897
2012	1,251	1,979		2,809	2,925	3,695	3,794	4,527	5,448		6,152	0,896	3,008		3,008
2013	0,420	0,787	0,981	1,225	1,717	2,473	2,524	3,408	4,773	4,978	5,290	1,533	2,452		2,452
2014	0,176	0,266	0,361	0,421			1,014	1,788	2,877	3,767	3,947	1,962	1,463	1,056	1,519
2015	-0,069	0,017	0,033	0,080			0,349	0,871	1,820	2,053	2,732		0,807	0,403	0,841
2016	-0,341	-0,179	-0,169	-0,143			0,087	0,492	1,513	1,764	2,800	0,871	0,599	0,028	0,611
2017	-0,603	-0,405	-0,413	-0,373			-0,003	0,294	1,446	1,944	2,429	0,397	0,401	-1,175	0,393
2018	-0,522	-0,441	-0,388	-0,366			0,006	0,418	1,423	1,964	2,582	0,615	0,594	-0,100	0,646
2019	-0,517	-0,454	-0,437	-0,404			-0,251	0,069	0,861	1,264	1,562	0,329	0,195	-0,051	0,231
Enero	-0,460	-0,425	-0,377	-0,332			-0,042	0,354	1,433				0,705	0,753	0,739
Febrero	-0,404	-0,371	-0,361	-0,306			-0,103	0,515	1,288	1,778		0,598	0,347	0,260	0,412
Marzo	-0,408	-0,373	-0,355	-0,312			-0,180	0,145	1,172	1,864	2,154		0,762	0,116	0,793
Abril	-0,416	-0,382	-0,362	-0,333			-0,243	0,173	1,122	1,643			0,184	-0,335	0,218
Mayo	-0,487	-0,396	-0,376	-0,336				0,056	0,889	1,468	2,122		0,346	0,251	0,387
Junio	-0,473	-0,390	-0,405	-0,361			-0,381	-0,131	0,629	0,886			0,066	0,636	0,211
Julio	-0,514	-0,494	-0,471	-0,464			-0,462	-0,175	0,266	0,465	1,172		-0,092	-1,033	-0,094
Agosto	-0,526	-0,531	-0,545	-0,504				-0,249	0,304	0,597	1,281		-0,180		-0,180
Septiembre	-0,564	-0,561	-0,462	-0,520			-0,469	-0,329	0,198	0,501	1,457		-0,086	-0,716	-0,072
Octubre	-0,578	-0,496	-0,484	-0,473			-0,442	-0,219	0,165		1,008		-0,198	-0,812	-0,181
Noviembre	-0,598	-0,473	-0,487	-0,453				-0,159	0,379	0,702	1,626	0,060	-0,038	-1,057	-0,039
Diciembre	-0,581	-0,446	-0,461	-0,454				-0,079	0,441		1,329		-0,186		-0,186
2020	-0,498	-0,462	-0,466	-0,450		-0,382		-0,293	-0,121	0,463	0,854	1,272	-0,048	-0,605	-0,029
Enero	-0,497	-0,455	-0,448	-0,447		-0,382		-0,291	-0,050	0,525	0,854	1,272	0,023	-0,437	0,047
Febrero	-0,501	-0,474	-0,483	-0,453				-0,298	-0,162	0,299			-0,187	-0,914	-0,176

(*) Incluidos los préstamos concertados por el Estado.

(**) En Bonos y Obligaciones indexadas con inflación implícita en el mercado de swaps en el momento de la emisión

DEUDA DEL ESTADO: SUBASTAS 2020

(Moneda : Euro)

FECHA	EMISIONES A CORTO PLAZO						EMISIONES A LARGO PLAZO						
	ACTIVO Y PLAZO *	NOMINAL (mill.)			RENDIMIENTO (%)		ACTIVO Y PLAZO *	NOMINAL (mill.)			TIPO NOMINAL INTERES (%)	RENDIMIENTO (%)	
		SOLICITADO		ADJUDICADO	MARGINAL	MEDIO		SOLICITADO		ADJUDICADO		MARGINAL	MEDIO
		1ª VUELTA	2ª VUELTA					1ª VUELTA	2ª VUELTA				
09/01							B-3a	3.656		2.036	0,050	-0,375	-0,391
							B-5a	3.058		1.353	0,250	-0,091	-0,103
							O-15a	1.871		1.214	1,850	0,859	0,852
							O€i-15a	1.459	107	992	0,700	-0,434	-0,439
14/01	L-6m	2.975		1.005	-0,452	-0,457	O-10a (s)	52.157		10.000	0,500	0,525	0,525
	L-12m	6.707		4.101	-0,440	-0,450							
21/01	L-3m	2.425		425	-0,495	-0,499							
	L-9m	3.865		930	-0,446	-0,450							
23/01							B-3a	4.470	553	3.278	0,000	-0,222	-0,236
							O-6a	2.671	297	1.642	2,150	-0,001	-0,013
							O-30a	1.348	195	1.098	2,700	1,281	1,270
06/02							B-3a	4.700	292	1.892	0,000	-0,290	-0,301
							O-6a	2.785	241	1.381	1,950	-0,009	-0,018
							O€i-10a	1.741	15	540	0,650	-0,907	-0,917
							O-10a	2.654	368	2.060	0,500	0,354	0,347
11/02	L-6m	3.485	34	534	-0,469	-0,476							
	L-12m	8.836	519	4.515	-0,452	-0,454							
18/02	L-3m	2.365		250	-0,501	-0,503							
	L-9m	4.833		1.018	-0,481	-0,485							
20/02							B-5a	4.975	613	3.778	0,000	-0,205	-0,220
							O-10a	3.158	299	1.687	0,500	0,241	0,235

(*) L: Letras del Tesoro; B: Bonos del Estado; B€i: Bonos indexados; O: Obligaciones del Estado; O€i: Obligaciones indexadas; P: Préstamos; y c: Canje.

(v) Tipo de interés variable.

DEUDA DEL ESTADO: SUBASTAS 2019

(Moneda : Euro)

FECHA	EMISIONES A CORTO PLAZO						EMISIONES A LARGO PLAZO						
	ACTIVO Y PLAZO *	NOMINAL (mill.)			RENDIMIENTO (%)		ACTIVO Y PLAZO *	NOMINAL (mill.)			TIPO NOMINAL INTERES (%)	RENDIMIENTO (%)	
		SOLICITADO		ADJUDICADO	MARGINAL	MEDIO		SOLICITADO		ADJUDICADO		MARGINAL	MEDIO
		1ª VUELTA	2ª VUELTA					1ª VUELTA	2ª VUELTA				
03/01							B-3a	2.697		1.195	0,050	-0,028	-0,039
							B-5a	2.360		1.345	0,350	0,337	0,329
							O-10a	2.542		1.997	1,400	1,410	1,402
							O€i-15a	1.470	62	562	0,700	0,753	0,752
15/01	L-6m	2.819		575	-0,421	-0,428							
	L-12m	8.946	477	3.477	-0,330	-0,333							
17/01							B-3a	3.013	88	1.502	0,050	-0,039	-0,047
							B-5a	2.790	311	1.971	0,350	0,293	0,289
							O-6a	1.701		726	2,750	0,569	0,565
							O-8a	1.677		811	1,500	1,142	1,137
22/01	L-3m	1.560		370	-0,460	-0,462	O-10a (s)	46.767		10.000	1,450	1,462	1,462
	L-9m	5.235	18	1.104	-0,377	-0,378							
07/02							B-3a	4.633	31	1.231	0,050	-0,080	-0,086
							O-7a	1.984	133	1.205	5,900	0,867	0,862
							O€i-13a	1.623		773	1,000	0,271	0,252
							O-15a	2.113	218	1.675	2,350	1,782	1,776
12/02	L-6m	2.780		550	-0,371	-0,372							
	L-12m	7.932	90	3.790	-0,304	-0,307							
19/02	L-3m	2.280	31	356	-0,403	-0,405							
	L-9m	4.565		1.000	-0,357	-0,363							
21/02							B-3a	3.702		1.140	0,050	-0,119	-0,124
							B-5a	2.615	130	1.202	0,350	0,168	0,164
							O-10a	2.232	325	2.135	1,450	1,296	1,285
							O-15a (s)	43.575		5.000	1,850	1,864	1,864
05/03	L-6m	2.265		765	-0,371	-0,375							
	L-12m	7.667		3.670	-0,310	-0,312							
07/03							B-5a	2.177	204	1.226	0,350	0,154	0,142
							O-10a	1.862	325	1.957	1,450	1,239	1,222
							O€i-13a	1.265	26	771	1,000	0,126	0,111
							O-30a	911	120	726	2,700	2,367	2,362

DEUDA DEL ESTADO: SUBASTAS 2019

(Moneda : Euro)

FECHA	EMISIONES A CORTO PLAZO						EMISIONES A LARGO PLAZO						
	ACTIVO Y PLAZO *	NOMINAL (mill.)			RENDIMIENTO (%)		ACTIVO Y PLAZO *	NOMINAL (mill.)			TIPO NOMINAL INTERES (%)	RENDIMIENTO (%)	
		SOLICITADO		ADJUDICADO	MARGINAL	MEDIO		SOLICITADO		ADJUDICADO		MARGINAL	MEDIO
		1ª VUELTA	2ª VUELTA					1ª VUELTA	2ª VUELTA				
12/03	L-3m	1.975		300	-0,405	-0,411							
	L-9m	4.000		1.050	-0,355	-0,356							
21/03							B-3a	3.380	345	1.985	0,050	-0,172	-0,182
							O-10a	1.896	253	1.478	1,450	1,108	1,100
							O-23a	1.095	131	741	4,900	1,951	1,947
02/04	L-6m	2.590	8	433	-0,380	-0,384							
	L-12m	8.176	430	4.516	-0,331	-0,334							
04/04							B-3a	3.865	33	1.223	0,050	-0,240	-0,244
							O-10a	2.443	340	2.153	1,450	1,125	1,121
							O€i-10a	1.075	84	599	0,650	-0,326	-0,338
09/04	L-3m	1.965		305	-0,415	-0,418							
	L-9m	4.454		968	-0,361	-0,364							
11/04							B-5a	6.044		2.695	0,250	0,175	0,171
							O-15a	1.644		1.249	1,850	1,652	1,639
07/05	L-6m	2.545	60	535	-0,396	-0,397							
	L-12m	8.632	610	4.284	-0,334	-0,336							
09/05							B-5a	2.976		1.021	0,250	0,093	0,089
							O-10a	2.482		1.777	1,450	0,945	0,936
							O€i-15a	1.124		482	0,700	0,257	0,247
							O-30a	1.047		800	2,700	2,130	2,119
14/05	L-3m	2.145		450	-0,486	-0,490							
	L-9m	4.345		1.140	-0,376	-0,376							
23/05							B-5a	2.307	108	1.240	0,250	0,033	0,023
							O-10a	1.973	317	1.814	1,450	0,845	0,839
							O-15a	1.688	255	1.598	1,850	1,475	1,466
06/06							B-3a	3.475		1.335	0,050	-0,357	-0,361
							B-5a	2.835		1.110	0,250	-0,090	-0,096
							O€i-13a	1.456		476	1,000	-0,259	-0,283
11/06	L-6m	2.955		695	-0,389	-0,392							
	L-12m	7.848	558	4.900	-0,360	-0,362							

DEUDA DEL ESTADO: SUBASTAS 2019

(Moneda : Euro)

FECHA	EMISIONES A CORTO PLAZO					EMISIONES A LARGO PLAZO						
	ACTIVO Y PLAZO *	NOMINAL (mill.)		RENDIMIENTO (%)		ACTIVO Y PLAZO *	NOMINAL (mill.)		TIPO NOMINAL INTERES (%)	RENDIMIENTO (%)		
		SOLICITADO		ADJUDICADO	MARGINAL		MEDIO	SOLICITADO		MARGINAL	MEDIO	
		1ª VUELTA	2ª VUELTA					1ª VUELTA				2ª VUELTA
12/06						O-10a (s)	27.639	6.000	0,600	0,629	0,629	
18/06	L-3m	2.030		420	-0,471	-0,476						
	L-9m	3.890		970	-0,403	-0,406						
20/06						B-3a	2.210	1.178	0,050	-0,400	-0,408	
						B-5a	1.742	825	0,250	-0,172	-0,182	
						O-15a	2.118	1.488	1,850	0,890	0,883	
04/07						B€i-5a	1.600	400	0,150	-1,024	-1,037	
						O-7a	1.555	480	1,950	-0,087	-0,105	
						O-10a	1.834	1.504	0,600	0,285	0,257	
						O-30a	1.767	1.482	2,700	1,187	1,165	
09/07	L-6m	2.535		900	-0,492	-0,496						
	L-12m	6.821		4.030	-0,463	-0,465						
16/07	L-3m	1.840		540	-0,510	-0,518						
	L-9m	4.915		1.600	-0,471	-0,472						
18/07						B-3a	2.150	20	1,305	0,050	-0,448	-0,467
						B-5a	2.095	232	1,452	0,250	-0,192	-0,205
						O-13a	2.414	201	1,661	1,950	0,477	0,461
01/08						B-5a	2.107	264	1,666	0,250	-0,237	-0,254
						O-10a	1.916	287	1,673	0,600	0,307	0,300
						O-13a	1.147	166	992	2,350	0,608	0,593
						O-30a	793	85	490	2,700	1,286	1,279
13/08	L-6m	2.695	16	811	-0,529	-0,534						
	L-12m	7.097	393	4.120	-0,502	-0,505						
20/08	L-3m	2.020		550	-0,527	-0,528						
	L-9m	4.050		1.025	-0,544	-0,546						
05/09						B-5a	2.081		856	0,250	-0,316	-0,331
						O-10a	2.800	1	1.686	0,600	0,190	0,181
						O€i-13a	970	78	578	1,000	-0,699	-0,720
						O->30a	1.222		996	3,450	1,464	1,447

DEUDA DEL ESTADO: SUBASTAS 2019

(Moneda : Euro)

FECHA	EMISIONES A CORTO PLAZO					EMISIONES A LARGO PLAZO							
	ACTIVO Y PLAZO *	NOMINAL (mill.)		RENDIMIENTO (%)		ACTIVO Y PLAZO *	NOMINAL (mill.)		TIPO NOMINAL INTERES (%)	RENDIMIENTO (%)			
		SOLICITADO		ADJUDICADO	MARGINAL		MEDIO	SOLICITADO		MARGINAL	MEDIO		
		1ª VUELTA	2ª VUELTA					1ª VUELTA				2ª VUELTA	
10/09	L-6m	2.605		780	-0,558	-0,563							
	L-12m	6.751		4.036	-0,515	-0,521							
17/09	L-3m	2.055		480	-0,563	-0,566							
	L-9m	4.645	129	1.450	-0,462	-0,463							
19/09							B-3a	2.520	1.200	0,050	-0,452	-0,477	
							O-10a	2.455	228	1.308	0,600	0,222	0,211
							O-13a	1.485	166	1.051	5,750	0,372	0,358
							O-15a	1.395	147	952	1,850	0,658	0,649
03/10							O-10a	3.021	258	2.434	0,600	0,132	0,115
							O€i-10a	1.220	107	631	0,650	-0,807	-0,817
							O-30a	1.279	9	758	2,700	1,018	1,003
08/10	L-6m	2.887		801	-0,495	-0,498							
	L-12m	7.341	39	3.819	-0,469	-0,474							
15/10	L-3m	1.980		470	-0,576	-0,581							
	L-9m	5.155	40	1.630	-0,484	-0,486							
17/10							B-3a	1.975	1.060	0,050	-0,430	-0,447	
							B-5a	2.045	780	0,250	-0,210	-0,221	
							O-10a	2.827	1.152	0,600	0,256	0,253	
07/11							B-5a	2.230	970	0,250	-0,190	-0,199	
							B€i-5a	1.653	568	0,150	-1,046	-1,064	
							O-10a	2.328	1.013	0,600	0,301	0,295	
							O-15a	1.696	1.036	1,850	0,705	0,699	
12/11	L-6m	2.790		1.065	-0,470	-0,477							
	L-12m	7.922	393	4.220	-0,446	-0,457							
19/11	L-3m	2.431		991	-0,592	-0,602							
	L-9m	5.404		2.004	-0,486	-0,489							
21/11							B-5a	2.595	113	653	0,250	-0,101	-0,106
							O-10a	3.360	369	2.522	0,600	0,414	0,409
							O->30a	1.061	99	955	3,450	1,637	1,622

DEUDA DEL ESTADO: SUBASTAS 2019

(Moneda : Euro)

FECHA	EMISIONES A CORTO PLAZO						EMISIONES A LARGO PLAZO						
	ACTIVO Y PLAZO *	NOMINAL (mill.)			RENDIMIENTO (%)		ACTIVO Y PLAZO *	NOMINAL (mill.)			TIPO NOMINAL INTERES (%)	RENDIMIENTO (%)	
		SOLICITADO		ADJUDICADO	MARGINAL	MEDIO		SOLICITADO		ADJUDICADO		MARGINAL	MEDIO
		1ª VUELTA	2ª VUELTA					1ª VUELTA	2ª VUELTA				
03/12	L-6m	2.585		1.085	-0,443	-0,448							
	L-12m	7.897	603	4.153	-0,448	-0,456							
05/12							B-5a	2.422		1.622	0,250	-0,064	-0,085
							O-10a	1.951		1.316	0,600	0,449	0,438
							O-30a	830	81	591	2,700	1,332	1,327
10/12	L-3m	1.995		380	-0,580	-0,584							
	L-9m	3.715		1.250	-0,460	-0,463							

(*) L: Letras del Tesoro; B: Bonos del Estado; B€i: Bonos indexados; O: Obligaciones del Estado; O€i: Obligaciones indexadas; P: Préstamos; y c: Canje.

(v) Tipo de interés variable.

SUBASTAS DE LETRAS DEL TESORO: TIPOS MARGINALES DE INTERES

FECHA	3 MESES				6 MESES				9 MESES				12 MESES				18 MESES			
	Medio*	Más alto	Más bajo	Último	Medio*	Más alto	Más bajo	Último	Medio*	Más alto	Más bajo	Último	Medio*	Más alto	Más bajo	Último	Medio*	Más alto	Más bajo	Último
2002													3,479	3,880	2,872	2,872	3,670	4,140	2,942	2,964
2003	2,142	2,413	1,993	2,052	2,129	2,361	1,913	2,134					2,237	2,634	1,853	2,385	2,353	2,685	1,897	2,652
2004	2,012	2,065	1,952	2,065	2,017	2,085	1,935	2,085					2,144	2,285	1,945	2,160	2,309	2,529	2,035	2,235
2005	2,050	2,050	2,050	2,050	2,134	2,499	2,002	2,499					2,204	2,690	1,996	2,690	2,296	2,805	2,040	2,805
2006													3,264	3,775	2,624	3,775	3,376	3,825	2,719	3,825
2007					4,044	4,170	3,985	4,015					4,106	4,425	3,842	4,114	3,905	3,905	3,905	3,905
2008	2,643	3,250	2,080	2,080	2,908	3,928	2,195	2,195					3,776	4,669	2,235	2,235				
2009	0,716	1,325	0,355	0,420	0,827	1,475	0,450	0,528					1,043	1,450	0,729	0,953				
2010	0,836	1,870	0,334	1,848	1,238	2,650	0,483	2,650					1,798	3,520	0,848	3,520	2,168	3,790	1,160	3,790
2011	1,835	5,220	0,929	1,880	2,425	5,328	1,378	2,530					3,303	5,200	2,178	4,088	3,644	5,320	2,500	4,250
2012	1,267	2,650	0,428	1,273	2,016	3,950	0,780	1,688					2,929	5,200	1,473	2,650	3,216	5,350	1,770	2,888
2013	0,419	0,900	0,150	0,670	0,766	0,968	0,500	0,710	0,992	1,490	0,685	0,872	1,250	1,580	0,713	0,905	1,790	1,790	1,790	1,790
2014	0,185	0,350	0,040	0,209	0,272	0,525	0,090	0,285	0,378	0,670	0,115	0,382	0,432	0,740	0,169	0,369				
2015	-0,056	0,030	-0,225	-0,160	0,021	0,135	-0,094	-0,061	0,036	0,143	-0,071	-0,002	0,079	0,275	-0,046	-0,016				
2016	-0,326	-0,138	-0,530	-0,530	-0,206	-0,052	-0,325	-0,320	-0,176	-0,014	-0,296	-0,289	-0,138	0,005	-0,245	-0,221				
2017	-0,455	-0,402	-0,592	-0,592	-0,389	-0,360	-0,433	-0,402	-0,365	-0,326	-0,411	-0,411	-0,336	-0,287	-0,391	-0,368				
2018	-0,528	-0,460	-0,636	-0,500	-0,437	-0,396	-0,478	-0,398	-0,399	-0,307	-0,469	-0,371	-0,362	-0,281	-0,415	-0,312				
2019	-0,499	-0,403	-0,592	-0,580	-0,443	-0,371	-0,558	-0,443	-0,428	-0,355	-0,544	-0,460	-0,401	-0,304	-0,515	-0,448				
Enero				-0,460				-0,421				-0,377				-0,330				
Febrero				-0,403				-0,371				-0,357				-0,304				
Marzo				-0,405				-0,371				-0,355				-0,310				
Abril				-0,415				-0,380				-0,361				-0,331				
Mayo				-0,486				-0,396				-0,376				-0,334				
Junio				-0,471				-0,389				-0,403				-0,360				
Julio				-0,510				-0,492				-0,471				-0,463				
Agosto				-0,527				-0,529				-0,544				-0,502				
Septiembre				-0,563				-0,558				-0,462				-0,515				
Octubre				-0,576				-0,495				-0,484				-0,469				
Noviembre				-0,592				-0,470				-0,486				-0,446				
Diciembre				-0,580				-0,443				-0,460				-0,448				
2020	-0,498	-0,495	-0,501	-0,501	-0,461	-0,452	-0,469	-0,469	-0,464	-0,446	-0,481	-0,481	-0,446	-0,440	-0,452	-0,452				
Enero				-0,495				-0,452				-0,446				-0,440				
Febrero				-0,501				-0,469				-0,481				-0,452				

* Media aritmética simple.

SUBASTAS DE BONOS Y OBLIGACIONES DEL ESTADO: TIPOS MARGINALES DE INTERÉS

(%)

FECHA	BONOS DEL ESTADO A 2 AÑOS*				BONOS DEL ESTADO A 3 AÑOS*				BONOS DEL ESTADO A 5 AÑOS*				OBLIGACIONES DEL ESTADO A 10 AÑOS				OBLIGACIONES DEL ESTADO A 15 AÑOS				OBLIGACIONES DEL ESTADO A 30-50 AÑOS			
	Medio**	Más alto	Más bajo	Último	Medio**	Más alto	Más bajo	Último	Medio**	Más alto	Más bajo	Último	Medio**	Más alto	Más bajo	Último	Medio**	Más alto	Más bajo	Último	Medio**	Más alto	Más bajo	Último
2002					4,059	4,363	3,604	3,604	4,399	4,893	3,827	3,827	4,979	5,404	4,514	4,514	5,316	5,556	5,025	5,025	5,214	5,389	5,039	5,039
2003					2,665	3,020	2,218	2,404	3,190	3,544	2,854	3,522	4,134	4,404	3,745	4,404	4,457	4,574	4,369	4,408	4,904	5,066	4,698	5,054
2004					2,790	3,147	2,457	2,633	3,216	3,533	2,856	2,856	4,022	4,439	3,564	3,564	4,272	4,627	3,711	3,711	4,735	4,914	4,411	4,411
2005					2,379	2,622	2,142	2,622	2,887	3,067	2,644	3,027	3,439	3,681	3,170	3,475	3,702	3,702	3,702	3,702	3,981	4,257	3,765	3,765
2006					3,355	3,680	2,932	3,653	3,574	3,692	3,271	3,658	3,783	4,054	3,313	3,856					4,038	4,270	3,811	4,034
2007					4,000	4,049	3,951	4,049	4,160	4,489	3,949	4,197	4,243	4,649	3,956	4,263					4,626	4,922	4,254	4,702
2008	2,772	2,839	2,704	2,839	3,933	4,956	2,954	2,954	4,102	4,862	3,347	3,347	4,474	4,841	3,958	3,958	4,920	4,920	4,920	4,920	4,664	5,117	4,194	4,194
2009	1,990	2,450	1,529	1,529	2,382	3,099	2,051	2,151	3,047	3,503	2,763	2,763	4,146	4,652	3,879	3,896	4,451	4,528	4,263	4,263	4,809	4,923	4,716	4,716
2010					2,790	3,797	2,030	3,797	3,267	3,727	2,842	3,601	4,513	5,485	3,864	5,485	4,959	5,986	4,444	5,986	5,219	5,937	4,768	5,498
2011	4,363	4,363	4,363	4,363	4,118	5,203	3,297	5,203	4,702	5,560	4,080	5,560	5,658	7,088	5,179	5,564	6,091	6,218	6,012	6,218	5,959	6,011	5,891	6,011
2012	3,915	5,302	2,213	3,391	3,719	5,510	2,518	3,161	4,613	6,543	3,478	4,083	5,830	6,706	5,322	5,322								
2013	2,456	2,889	1,928	1,928	2,555	3,046	2,081	2,203	3,386	4,169	2,722	2,722	4,678	5,403	4,121	4,121	4,901	5,569	4,354	4,829	5,457	5,705	5,213	5,213
2014					1,011	1,620	0,581	0,595	1,610	2,411	0,896	0,896	2,714	3,845	1,752	1,752	3,745	4,223	2,909	2,909	4,054	4,541	3,604	3,604
2015					0,373	0,706	0,132	0,132	0,842	1,306	0,402	0,670	1,823	2,379	1,050	1,477	2,262	2,642	1,981	2,019	2,678	3,227	2,081	2,895
2016					0,071	0,303	-0,116	0,001	0,392	0,702	0,104	0,226	1,458	1,986	1,052	1,434	1,871	2,330	1,463	1,571	2,714	3,493	2,123	2,699
2017					-0,048	0,074	-0,229		0,382	0,568	0,223	0,301	1,569	1,739	1,406	1,492	2,154	2,392	1,942	1,947	3,006	3,256	2,774	3,195
2018					-0,036	0,141	-0,219	0,027	0,402	0,627	0,208	0,421	1,450	1,649	1,176	1,465	1,951	2,134	1,735	2,134	2,690	3,036	2,243	3,036
2019					-0,251	-0,028	-0,452	-0,430	-0,020	0,337	-0,316	-0,064	0,701	1,462	0,132	0,449	1,289	1,864	0,658	0,705	1,553	2,367	1,018	1,332
Enero					-0,034	-0,028	-0,039	-0,039	0,315	0,337	0,293	0,293	1,436	1,462	1,410	1,462								
Febrero					-0,100	-0,080	-0,119	-0,119				0,168				1,296				1,782				
Marzo								-0,172				0,154	1,174	1,239	1,108	1,108				1,864				2,367
Abril								-0,240				0,175				1,125				1,652				
Mayo									0,063	0,093	0,033	0,033	0,895	0,945	0,845	0,845				1,475				2,130
Junio					-0,379	-0,357	-0,400	-0,400	-0,131	-0,090	-0,172	-0,172				0,629			0,890					
Julio								-0,448				-0,192				0,285								1,187
Agosto												-0,237				0,307								1,286
Septiembre								-0,452				-0,316	0,206	0,222	0,190	0,222				0,658				1,464
Octubre								-0,430				-0,210	0,194	0,256	0,132	0,256								1,018
Noviembre									-0,146	-0,101	-0,190	-0,101	0,358	0,414	0,301	0,414				0,705				1,637
Diciembre												-0,064				0,449								1,332
2020					-0,296	-0,222	-0,375	-0,290	-0,148	-0,091	-0,205	-0,205	0,373	0,525	0,241	0,241	0,859	0,859	0,859	0,859	1,281	1,281	1,281	1,281
Enero					-0,299	-0,222	-0,375	-0,222				-0,091				0,525				0,859				1,281
Febrero								-0,290				-0,205	0,298	0,354	0,241	0,241								

Se incluyen suscripciones especiales de Bonos y Obligaciones.

(*) También se incluyen las Obligaciones del Estado emitidas con ese plazo de vida residual.

(**) Media aritmética simple.

SUBASTAS DE BONOS Y OBLIGACIONES DEL ESTADO: TIPOS MARGINALES DE INTERÉS

Bonos y Obligaciones Indexados

FECHA	BONOS DEL ESTADO €í HASTA 4 AÑOS				BONOS DEL ESTADO €í A 5 AÑOS				OBLIGACIONES DEL ESTADO €í A 6-9 AÑOS				OBLIGACIONES DEL ESTADO €í A 10 AÑOS				OBLIGACIONES DEL ESTADO €í 11-14 AÑOS				OBLIGACIONES DEL ESTADO €í A 15 AÑOS				%				
	Medio*	Más alto	Más bajo	Último	Medio*	Más alto	Más bajo	Último	Medio*	Más alto	Más bajo	Último	Medio*	Más alto	Más bajo	Último	Medio*	Más alto	Más bajo	Último	Medio*	Más alto	Más bajo	Último					
2014					0,248	0,248	0,248	0,248					1,402	1,835	0,889	0,889													
2015					-0,088	0,187	-0,250	-0,200					0,776	1,220	0,331	0,331					0,970	1,585	0,354	1,585					
2016	-0,393	-0,337	-0,449	-0,449	-0,254	-0,080	-0,594	-0,594					0,486	0,851	0,167	0,167					0,735	0,968	0,502	0,502					
2017					-0,897	-0,633	-1,166	-1,166	-0,036	-0,036	-0,036	-0,036	0,337	0,733	0,125	0,261					0,809	0,880	0,696	0,880					
2018	-1,285	-1,285	-1,285	-1,285	-1,009	-0,723	-1,551	-0,723					-0,141	0,017	-0,287	-0,154					0,414	0,565	0,250	0,565					
Enero																													0,515
Febrero																0,017													
Marzo																													0,326
Abril																-0,287													
Mayo												-1,551																	
Junio												-0,752																	
Julio																-0,154													
Agosto																													0,250
Septiembre				-1,285																									0,565
Octubre																													
Noviembre																													
Diciembre																													
2019					-1,035	-1,024	-1,046	-1,046					-0,567	-0,326	-0,807	-0,807	-0,140	0,271	-0,699	-0,699	0,505	0,753	0,257	0,257					
Enero																													0,753
Febrero																				0,271									
Marzo																				0,126									
Abril																-0,326													
Mayo																													0,257
Junio																				-0,259									
Julio												-1,024																	
Agosto																													
Septiembre																				-0,699									
Octubre																-0,807													
Noviembre																													
Diciembre												-1,046																	
2020													-0,907	-0,907	-0,907	-0,907					-0,434	-0,434	-0,434	-0,434					
Enero																													-0,434
Febrero																-0,907													

(*) Media aritmética simple

SUBASTAS DE BONOS Y OBLIGACIONES DEL ESTADO: TIPOS MARGINALES DE INTERÉS

Pro memoria: Otros plazos de emisión (reaperturas)

(%)

FECHA	BONOS DEL ESTADO A 4 AÑOS*				OBLIGACIONES DEL ESTADO A 6-9 AÑOS*				OBLIGACIONES DEL ESTADO A 11-14 AÑOS				OBLIGACIONES DEL ESTADO A 16-28 AÑOS			
	Medio**	Más alto	Más bajo	Último	Medio**	Más alto	Más bajo	Último	Medio**	Más alto	Más bajo	Último	Medio**	Más alto	Más bajo	Último
2009					3,781	3,840	3,721	3,721					4,881	4,958	4,804	4,804
2010													4,824	4,856	4,791	4,791
2011	4,311	5,280	3,662	4,058	5,167	5,371	4,998	5,239	5,695	5,695	5,695	5,695				
2012	4,662	6,059	3,428	3,999	5,176	6,798	4,242	4,729					6,147	6,366	5,928	5,928
2013					4,387	4,496	4,294	4,371	4,488	4,488	4,488	4,488	5,508	5,822	5,258	5,445
2014					1,937	2,139	1,588	1,588	3,787	4,012	3,561	3,561	3,497	3,529	3,465	3,465
2015					1,344	1,951	0,659	1,371	1,800	1,935	1,664	1,664	2,645	3,191	1,941	2,739
2016					1,171	1,276	1,071	1,071	1,262	1,262	1,262	1,262	2,380	2,666	1,783	2,586
2017	0,137	0,137	0,137	0,137	1,121	1,374	0,780	1,144	1,869	1,954	1,709	1,878	2,564	2,789	2,323	2,432
2018	0,302	0,322	0,281	0,322	0,936	1,086	0,713	0,861	1,785	1,978	1,591	1,978	2,328	2,692	2,189	2,235
2019					0,623	1,142	-0,087	-0,087	0,486	0,608	0,372	0,372	1,951	1,951	1,951	1,951
Enero					0,855	1,142	0,569	1,142								
Febrero								0,867								
Marzo																1,951
Abril																
Mayo																
Junio																
Julio								-0,087								0,477
Agosto																0,608
Septiembre																0,372
Octubre																
Noviembre																
Diciembre																
2020					-0,005	-0,001	-0,009	-0,009								
Enero								-0,001								
Febrero								-0,009								

(*) También se incluyen las Obligaciones del Estado emitidas con ese plazo de vida residual

(**) Media aritmética simple

DEUDA DEL ESTADO : FINANCIACIÓN NETA EN 2020
(Importes efectivos acumulados)

(millones de euros)

FECHA	EMISIONES												AMORTIZACIONES					FINANCIACION NETA						
	LETRAS				BONOS Y OBLIGACIONES								LETRAS	BONOS	OBLIG.	BONOS Y OBLIG. INDEX.	RESTO Y ASUMIDAS	TOTAL	LETRAS	BONOS	OBLIG.	B Y O INDEX.	RESTO Y ASUMIDAS	TOTAL
	3 meses	6 meses	9 meses	12 meses	Hasta 3 años	5 años	10 años	15 años	A partir de 30 años	B Y O Index.	RESTO	TOTAL												
Enero	425	1.005	930	4.101	5.314	2.995	9.975	1.214	1.098	992	5.998	34.047	5.815	23.062			996	29.873	646	-14.753	12.287	992	5.003	4.174
Febrero																								
5	425	1.005	930	4.101	5.314	2.995	9.975	1.214	1.098	992	5.998	34.047	5.815	23.062			6.994	35.871	646	-14.753	12.287	992	-996	-1.824
11	425	1.005	930	4.101	7.206	4.376	12.035	1.214	1.098	1.532	5.998	39.920	5.815	23.062			6.994	35.871	646	-11.480	14.347	1.532	-996	4.049
14	425	1.539	930	8.616	7.206	4.376	12.035	1.214	1.098	1532	5.998	44.969	12.548	23.062			6.994	42.603	-1.038	-11.480	14.347	1.532	-996	2.365
21	675	1.539	1.948	8.616	7.206	4.376	12.035	1.214	1.098	1532	5.998	46.237	12.548	23.062			6.994	42.603	230	-11.480	14.347	1.532	-996	3.633
25	675	1.539	1.948	8.616	7.206	8.154	13.722	1.214	1.098	1532	5.998	51.702	12.548	23.062			6.994	42.603	230	-7.702	16.034	1.532	-996	9.098
Marzo													18.348	23.062				7.019	48.429					3.273
Abril													25.690	23.062	22.875			7.019	78.646					-26.944
Mayo													32.314	23.062	22.875			7.019	85.270					-33.568
Junio													39.748	23.062	22.875			7.062	92.748					-41.046
Julio													46.414	42.122	22.875			7.062	118.474					-66.772
Agosto													53.071	42.122	22.875			7.062	125.131					-73.429
Septiembre													58.357	42.122	22.875			7.073	130.428					-78.726
Octubre													63.107	42.122	41.144			7.086	153.458					-101.756
Noviembre													68.344	42.122	41.144			7.386	158.996					-107.294
Diciembre													72.498	42.122	41.144			7.701	163.464					-111.763
TOTAL AÑO													72.498	42.122	41.144			7.701	163.464					-111.763

DEUDA DEL ESTADO : FINANCIACIÓN NETA EN 2019
(Importes efectivos)

FECHA	EMISIONES ⁽¹⁾												AMORTIZACIONES						FINANCIACION NETA						(millones de EUROS)			
	LETRAS				BONOS Y OBLIGACIONES								RESTO	TOTAL	LETRAS	BONOS	OBLIG.	BONOS Y OBLIG. INDEX.	RESTO Y ASUMIDAS	DEUDA EN DIVISAS	TOTAL	LETRAS	BONOS	OBLIG.	B Y O INDEX.	RESTO Y ASUMIDAS	DEUDA EN DIVISAS	TOTAL
	3 meses	6 meses	9 meses	12 meses	Hasta 3 años	5 años	10 años	15 años	A partir de 30 años	B Y O Index.																		
Enero	370	575	1.104	3.477	2.697	4.042	12.797				562		25.624	6.041	18.134				88		24.262	-515	-11.395	12.797	562	-88		1.361
Febrero	356	550	1.000	3.790	2.371	2.407	2.135	1.675			773	400	15.456	5.574							5.574	122	4.779	3.809	773	400		9.882
Marzo	300	765	1.050	3.670	1.985	1.226	3.435	4.990	1.467		771		19.661	7.149					25		7.174	-1.363	3.211	9.893	771	-25		12.488
Abril	305	433	968	4.516	1.223	2.695	2.153	1.249			599		14.140	7.686	22.405						30.091	-1.465	-18.487	3.403	599			-15.951
Mayo	450	535	1.140	4.284		2.261	3.591	1.598	800	482			15.142	6.542							6.542	-133	2.261	5.989	482			8.599
Junio	420	695	970	4.900	2.513	1.935	5.983	1.488		1.505			20.408	6.789					44		6.833	196	4.448	7.470	1.505	-44		13.575
Julio	540	900	1.600	4.030	1.305	1.932	1.504	1.661	1.482	400			15.355	7.889		20.689					28.578	-819	3.237	-16.041	400			-13.223
Agosto	550	811	1.025	4.120		1.666	1.673	992	490				11.326	8.416							8.416	-1.910	1.666	3.155				2.910
Septiembre	480	780	1.450	4.036	1.200	856	2.994	2.003	996	578			15.372	6.096					11		6.107	649	2.056	5.993	578	-11		9.266
Octubre	470	801	1.630	3.819	1.060	780	3.586		758	631			13.536	5.972		20.923					26.895	748	1.840	-16.579	631			-13.359
Noviembre	991	1.065	2.004	4.220		1.623	3.535	1.036	955	568	400		16.396	6.247			9.616				15.862	2.033	1.623	5.525	-9.048	400		534
Diciembre	380	1.085	1.250	4.153		1.622	1.316		591				10.398	6.519							6.519	349	1.622	1.907				3.878
TOTAL AÑO	5.612	8.996	15.191	49.015	14.354	23.045	44.701	16.691	7.539	6.869	800	192.814	80.921	40.539	41.612	9.616	167	172.854	-2.107	-3.140	27.320	-2.747	633	19.960				

NOTAS:

(1) En los casos en que el efectivo es superior al nominal, las emisiones se incluyen por su valor nominal, al contabilizarse la diferencia en el Capítulo 3 de Ingresos, ascendiendo este importe a 8.242 millones de euros (181 enero, 790 febrero, 710 marzo, 220 abril, 483 mayo, 413 junio, 1.114 julio, 533 agosto, 1.913 septiembre, 670 octubre, 946 noviembre, 269 diciembre).

DEUDA DEL ESTADO : FINANCIACIÓN NETA EN 2019
(Importes efectivos acumulados)

(millones de EUROS)

FECHA	EMISIONES											AMORTIZACIONES						FINANCIACION NETA									
	LETRAS				BONOS Y OBLIGACIONES							RESTO	TOTAL	LETRAS	BONOS	OBLIG.	BONOS Y OBLIG. INDEX.	RESTO Y ASUMIDAS	DEUDA EN DIVISAS	TOTAL	LETRAS	BONOS	OBLIG.	B Y O INDEX.	RESTO Y ASUMIDAS	DEUDA EN DIVISAS	TOTAL
	3 meses	6 meses	9 meses	12 meses	Hasta 3 años	5 años	10 años	15 años	A partir de 30 años	B Y O Index.																	
Enero	370	575	1.104	3.477	2.697	4.042	12.797				562		25.624	6.041	18.134			88		24.262	-515	-11.395	12.797	562	-88		1.361
Febrero	726	1.125	2.104	7.267	5.068	6.449	14.931	1.675		1.335	400	41.080	11.615	18.134			88		29.836	-393	-6.616	16.606	1.335	313		11.244	
Marzo	1.026	1.890	3.154	10.937	7.053	7.676	18.366	6.665	1.467	2.106	400	60.741	18.763	18.134			113		37.010	-1.755	-3.405	26.499	2.106	288		23.731	
Abril	1.331	2.323	4.122	15.453	8.276	10.370	20.520	7.914	1.467	2.705	400	74.882	26.450	40.539			113		67.101	-3.220	-21.893	29.901	2.705	288		7.781	
Mayo	1.781	2.858	5.262	19.737	8.276	12.632	24.111	9.512	2.268	3.187	400	90.023	32.992	40.539			113		73.643	-3.354	-19.631	35.891	3.187	288		16.380	
Junio	2.201	3.553	6.232	24.637	10.789	14.567	30.093	11.000	2.268	4.692	400	110.431	39.781	40.539			156		80.476	-3.158	-15.183	43.361	4.692	244		29.955	
Julio	2.741	4.453	7.832	28.667	12.094	16.499	31.598	12.660	3.750	5.092	400	125.786	47.670	40.539	20.689		156		109.054	-3.976	-11.946	27.319	5.092	244		16.732	
Agosto	3.291	5.265	8.857	32.786	12.094	18.164	33.271	13.652	4.240	5.092	400	137.112	56.087	40.539	20.689		156		117.470	-5.887	-10.281	30.474	5.092	244		19.642	
Septiembre	3.771	6.045	10.307	36.822	13.294	19.020	36.264	15.656	5.235	5.670	400	152.485	62.182	40.539	20.689		167		123.577	-5.237	-8.225	36.467	5.670	233		28.907	
Octubre	4.241	6.846	11.937	40.641	14.354	19.800	39.850	15.656	5.993	6.301	400	166.021	68.155	40.539	41.612		167		150.473	-4.489	-6.385	19.888	6.301	233		15.548	
Noviembre	5.232	7.911	13.941	44.861	14.354	21.423	43.385	16.691	6.948	6.869	800	182.417	74.401	40.539	41.612	9.616	167		166.335	-2.456	-4.762	25.413	-2.747	633		16.082	
Diciembre	5.612	8.996	15.191	49.015	14.354	23.045	44.701	16.691	7.539	6.869	800	192.814	80.921	40.539	41.612	9.616	167		172.854	-2.107	-3.140	27.320	-2.747	633		19.960	
TOTAL AÑO	5.612	8.996	15.191	49.015	14.354	23.045	44.701	16.691	7.539	6.869	800	192.814	80.921	40.539	41.612	9.616	167	172.854	-2.107	-3.140	27.320	-2.747	633		19.960		

DEUDA DEL ESTADO: PERFIL DE VENCIMIENTOS DEUDA VIVA A 29.02.2020

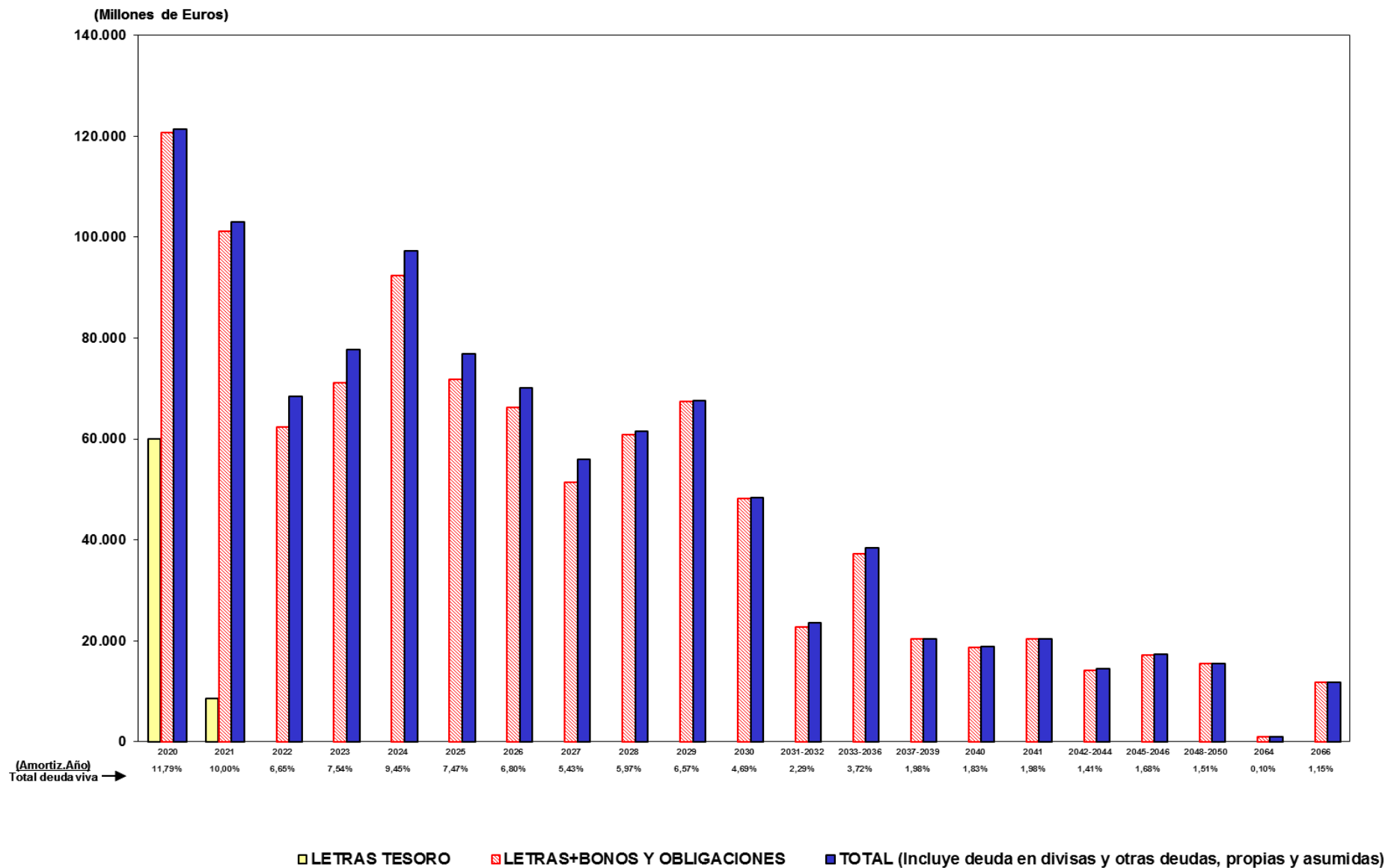

NEGOCIACION DE LA DEUDA DEL ESTADO

Negociación al contado, a plazo y repos

(Medias de cifras diarias en millones de EUROS)

FECHA	LETRAS		BONOS Y OBLIGACIONES NO SEGREGADOS		BONOS Y OBLIGACIONES SEGREGADOS		TOTAL NEGOCIADO
	Sector mayorista	Sector minorista	Sector mayorista	Sector minorista	Sector mayorista	Sector minorista	
2005	8.742	0	77.278	0	1.032	0	87.052
2006	6.650	0	81.119	0	917	0	88.686
2007	6.287	0	81.895	0	1.279	0	89.461
2008	8.718	0	67.624	0	2.140	0	78.483
2009	12.083	0	58.600	0	1.847	0	72.531
2010	12.866	0	58.056	1	1.020	0	71.944
2011	14.377	0	63.420	3	1.238	0	79.041
2012	11.543	0	43.145	5	1.445	0	56.143
2013	10.904	0	46.527	1	1.627	0	59.060
2014	8.100	0	57.896	1	1.545	0	67.542
2015	7.444	0	40.435	1	824	0	48.705
2016	8.067	0	32.375	0	382	0	40.826
2017	6.930	0	36.512	0	855	0	44.298
2018	8.430	0	54.982	0	1.840	0	65.253
2019	11.900	0	63.212	0	3.887	0	78.999
Enero	9.533	0	61.783	0	3.629	0	74.945
Febrero	8.950	0	67.977	0	4.267	0	81.194
Marzo	10.243	0	63.630	0	4.817	0	78.690
Abril	8.834	0	61.894	0	3.723	0	74.451
Mayo	24.052	0	62.187	0	3.354	0	89.594
Junio	15.569	0	68.178	0	3.603	0	87.350
Julio	13.417	0	66.401	1	3.707	0	83.525
Agosto	8.920	0	55.090	0	3.855	0	67.865
Septiembre	12.797	0	61.501	0	4.168	0	78.467
Octubre	11.900	0	62.656	0	3.848	0	78.404
Noviembre	9.463	0	68.383	0	4.113	0	81.960
Diciembre	8.253	0	59.591	0	3.613	0	71.456
2020	6.558	0	71.934	0	5.020	0	83.513
Enero	6.558	0	71.934	0	5.020	0	83.513

Sector minorista incluye datos de:

Send: plataforma electrónica destinada a la negociación de Renta Fija para minoristas

Merf: Mercado Electrónico de Renta Fija bursátil

Marf: mercado alternativo dirigido de forma principal a inversores institucionales, españoles y extranjeros.

En Septiembre de 2017 se produce un cambio de fuente debido a la entrada en vigor de T2S

Fuente:

Hasta agosto 2017 Banco de España

Desde septiembre 2017 Iberclear y plataformas electrónicas

NEGOCIACIÓN DE BONOS Y OBLIGACIONES NO SEGREGADOS EN MERCADO ELECTRÓNICO, SEGUNDO ESCALÓN Y CON TERCEROS

NEGOCIACIÓN AL CONTADO, PLAZO Y REPOS

(Millones de euros)

FECHA	SENAF		MTS		EUROMTS		SEGUNDO ESCALÓN Y TERCEROS		TOTAL
	NEGOCIACIÓN	%	NEGOCIACIÓN	%	NEGOCIACIÓN	%	NEGOCIACIÓN	%	
2005	57.554	2	83.830	3	24.462	0	19.539.945	99	19.705.791
2006	89.118	3	72.581	2	11.170	0	20.512.532	99	20.685.400
2007	55.049	2	66.484	2	10.746	0	20.668.932	99	20.801.210
2008	27.925	1	34.111	1	6.943	0	17.175.243	100	17.244.221
2009	44.820	2	59.194	2	4.090	0	14.893.587	99	15.001.690
2010	75.248	2	106.621	2	3.492	0	14.793.087	99	14.978.448
2011	77.429	1	75.204	1	0	0	16.146.184	99	16.298.817
2012	32.448	1	46.939	1	0	0	10.965.855	99	11.045.241
2013	51.689	1	97.833	2	0	0	11.714.867	99	11.864.388
2014	77.404	1	160.583	3	12.898	0	14.512.593	98	14.763.478
2015	52.254	1	136.430	2	18.807	0	10.143.946	98	10.351.437
2016	63.963	1	164.814	3	11.648	0	8.047.692	97	8.288.116
2017	59.543	1	164.722	2	6.051	0	9.080.255	98	9.310.570
2018	51.364	0	136.132	1	7.083	0	13.880.941	99	14.075.520
2019	76.795	0	111.927	1	2.163	0	15.865.042	99	16.055.926
Enero	7.921	1	13.746	1	650	0	1.336.913	98	1.359.229
Febrero	7.769	1	11.417	1	229	0	1.340.138	99	1.359.552
Marzo	10.411	1	14.792	1	194	0	1.310.841	98	1.336.237
Abril	5.725	0	10.756	1	149	0	1.221.257	99	1.237.887
Mayo	7.265	1	8.362	1	141	0	1.352.350	99	1.368.117
Junio	5.501	0	7.436	1	134	0	1.350.498	99	1.363.569
Julio	5.077	0	7.496	0	40	0	1.514.632	99	1.527.245
Agosto	5.642	0	5.844	0	46	0	1.200.454	99	1.211.986
Septiembre	4.987	0	7.082	1	37	0	1.279.416	99	1.291.522
Octubre	6.248	0	7.027	0	290	0	1.427.538	99	1.441.102
Noviembre	6.816	0	10.562	1	166	0	1.350.124	99	1.367.667
Diciembre	3.433	0	7.410	1	89	0	1.180.880	99	1.191.812
2020	7.155	0	8.424	1	168	0	1.566.808	99	1.582.555
Enero	7.155	0	8.424	1	168	0	1.566.808	99	1.582.555

Fuente:

Hasta agosto 2017 Banco de España. En Septiembre de 2017 se produce un cambio de fuente debido a la entrada en vigor de T2S. Desde septiembre 2017 Iberclear y plataformas electrónicas.

SEGREGACIÓN / RECONSTITUCIÓN Y NEGOCIACIÓN TOTAL MENSUAL

(Nominal en millones de Euros)

FECHA	SEGREGACIÓN	RECONSTITUCIÓN	SEGREGACIÓN NETA	SEGREGACIÓN NETA ACUMULADA
2002	6.519,50	2.558,46	3.961,05	20.593,58
2003	5.917,50	2.225,56	3.691,94	21.522,28
2004	4.545,78	1.789,84	2.755,93	22.054,05
2005	3.881,54	2.316,39	1.565,14	20.697,24
2006	5.998,99	2.121,08	3.877,91	23.118,64
2007	7.490,13	4.282,52	3.207,61	25.339,07
2008	4.926,46	2.400,87	2.525,59	25.293,19
2009	4.024,70	1.016,54	3.008,16	28.301,36
2010	17.077,74	3.808,55	13.269,19	37.637,59
2011	9.924,52	2.586,64	7.337,88	44.535,95
2012	8.744,12	2.550,82	6.193,30	47.340,56
2013	9.680,36	2.416,94	7.263,42	52.340,23
2014	19.554,45	6.136,23	13.418,22	62.441,91
2015	12.451,48	7.297,33	5.154,15	64.424,33
2016	15.933,88	7.583,61	8.350,26	68.661,21
2017	5.499,67	5.552,44	-52,77	64.460,02
2018	5.641,01	3.330,65	2.310,36	62.873,29
2019	4.283,00	6.773,37	-2.490,37	57.051,12
Enero	288,82	209,49	79,33	62.389,45 *
Febrero	404,85	226,07	178,78	62.568,23
Marzo	764,72	444,62	320,11	62.888,34
Abril	188,05	401,87	-213,82	62.404,21 *
Mayo	176,24	316,41	-140,16	62.264,05
Junio	695,18	1.575,79	-880,61	61.383,44
Julio	87,02	334,00	-246,97	59.742,77 *
Agosto	5,75	145,89	-140,14	59.602,63
Septiembre	15,98	414,13	-398,15	59.204,48
Octubre	439,48	677,09	-237,61	57.862,23 *
Noviembre	477,83	589,43	-111,60	57.750,63
Diciembre	739,07	1.438,58	-699,51	57.051,12
2020	29,22	346,48	-317,26	56.127,08
Enero	29,22	346,48	-317,26	56.127,08 *

* Coincide con pago de cupón y/o amortización de la deuda a fin de mes

Fuente: Banco de España, Iberclear y Secretaría General del Tesoro y Financiación Internacional.

MERCADO DE DEUDA SEGREGADA con CAC's
(Solo principales)
Situación a 31 de enero de 2020

REFERENCIA		VOLUMEN MÁXIMO SEGREGABLE	VOLUMEN SEGREGADO	% SEGREGADO S/SEGREGABLE	SALDO TERCEROS	% TERCEROS S/SEGREGADO
12715 PRL 30.07.20	1,15%	19.079,19	39,70	0,21	36,20	91,18
12B54 PRL 31.01.21	0,05%	19.393,16	0,00	0,00	0,00	0,00
128I3 PRL 30.07.21	0,75%	21.979,32	10,00	0,05	10,00	100,00
12E77 PRL 30.10.21	0,05%	20.944,32	0,00	0,00	0,00	0,00
128T0 PRL 30.04.22	0,40%	20.900,01	42,50	0,20	42,50	100,00
12B13 PRL 31.10.22	0,45%	18.676,71	0,00	0,00	0,00	0,00
124X1 PRL 31.01.23	5,40%	21.666,65	650,40	3,00	649,10	99,80
12C20 PRL 30.07.23	0,35%	19.587,10	0,00	0,00	0,00	0,00
124P7 PRL 31.10.23	4,40%	21.073,20	627,20	2,98	622,40	99,23
125P4 PRL 30.04.24	3,80%	21.185,84	487,50	2,30	487,20	99,94
126X6 PRL 31.10.24	2,75%	24.225,67	1.394,00	5,75	1.385,40	99,38
127E4 PRL 30.04.25	1,60%	21.746,58	827,80	3,81	827,70	99,99
127Y2 PRL 31.10.25	2,15%	23.515,79	399,30	1,70	399,00	99,92
128F9 PRL 30.04.26	1,95%	20.106,61	426,70	2,12	426,40	99,93
128K9 PRL 31.10.26	1,30%	22.604,65	19,00	0,08	18,70	98,42
128V6 PRL 30.04.27	1,50%	18.534,01	249,10	1,34	248,20	99,64
12B21 PRL 31.10.27	1,45%	22.291,07	1,00	0,00	1,00	100,00
12C04 PRL 30.04.28	1,40%	21.044,45	80,40	0,38	80,40	100,00
12C38 PRL 30.07.28	1,40%	21.159,46	0,00	0,00	0,00	0,00
125H1 PRL 31.10.28	5,15%	18.769,07	31,10	0,17	30,00	96,46
12E93 PRL 30.04.29	1,45%	21.314,22	0,00	0,00	0,00	0,00
127J3 PRL 30.07.30	1,95%	22.987,18	112,60	0,49	105,60	93,78
12B05 PRL 30.07.33	2,35%	18.706,55	16,00	0,09	16,00	100,00
126E6 PRL 31.10.44	5,15%	14.254,58	1.457,60	10,23	1.452,30	99,64
128L7 PRL 31.10.46	2,90%	17.309,66	229,70	1,33	228,60	99,52
12E44 PRL 31.10.48	2,70%	14.490,05	544,60	3,76	544,30	99,94
12E36 PRL 31.10.64	4,00%	1.000,00	167,30	16,73	167,30	100,00
128U8 PRL 30.07.66	3,45%	11.853,62	463,50	3,91	463,50	100,00
TOTAL		540.398,69	8.277,00	1,53	8.241,80	99,57

En negrita las referencias con más de un 10% segregado

Fuente: Banco de España, Iberclear y Secretaría General del Tesoro y Financiación Internacional.

MERCADO DE DEUDA SEGREGADA con CAC's
(Solo cupones)

Situación a 31 de enero de 2020

REFERENCIA	VOLUMEN MÁXIMO SEGREGABLE	VOLUMEN SEGREGADO	% SEGREGADO S/SEGREGABLE	SALDO TERCEROS	% TERCEROS S/SEGREGADO
125V2 CUP 30.04.20	2.510,37	45,12	1,80	39,21	86,90
127N6 CUP 30.07.20	2.045,85	19,09	0,93	18,67	97,78
124R3 CUP 31.10.20	5.434,07	179,50	3,30	162,62	90,59
125E8 CUP 31.01.21	1.179,70	35,12	2,98	31,87	90,74
125W0 CUP 30.04.21	2.510,37	45,12	1,80	31,63	70,10
127O3 CUP 30.07.21	1.826,44	18,64	1,02	18,56	99,58
124S1 CUP 31.10.21	5.444,54	179,50	3,30	157,12	87,53
125F5 CUP 31.01.22	1.170,00	35,12	3,00	32,86	93,56
125X8 CUP 30.04.22	2.510,37	45,12	1,80	33,16	73,49
127P0 CUP 30.07.22	1.661,59	18,56	1,12	18,56	99,99
124T9 CUP 31.10.22	5.434,07	179,50	3,30	145,38	80,99
125G3 CUP 31.01.23	1.170,00	35,12	3,00	33,38	95,04
125Y6 CUP 30.04.23	2.426,77	44,95	1,85	30,42	67,67
127Q8 CUP 30.07.23	1.661,59	18,56	1,12	18,56	99,99
124U7 CUP 31.10.23	5.350,03	179,50	3,36	176,25	98,19
125Z3 CUP 30.04.24	2.426,77	44,95	1,85	36,37	80,91
127R6 CUP 30.07.24	1.593,04	18,56	1,17	18,56	99,99
125I9 CUP 31.10.24	4.422,81	151,91	3,43	148,24	97,59
127F1 CUP 30.04.25	1.621,71	26,43	1,63	23,80	90,06
127S4 CUP 30.07.25	1.593,04	18,56	1,17	4,29	23,11
125J7 CUP 31.10.25	3.756,60	113,57	3,02	108,25	95,31
128G7 CUP 30.04.26	1.273,77	13,18	1,03	11,29	85,64
127T2 CUP 30.07.26	1.593,04	18,56	1,17	14,86	80,05
125K5 CUP 31.10.26	3.251,01	104,99	3,23	96,05	91,49
128W4 CUP 30.04.27	881,69	4,86	0,55	4,37	89,88
127U0 CUP 30.07.27	1.593,04	18,56	1,17	14,76	79,52
125L3 CUP 31.10.27	2.957,15	104,74	3,54	96,53	92,16
12896 CUP 30.04.28	603,68	1,13	0,19	0,76	67,52
127V8 CUP 30.07.28	1.593,04	18,56	1,17	18,56	99,99
125M1 CUP 31.10.28	2.633,93	104,73	3,98	98,95	94,49
12F01 CUP 30.04.29	309,06	0,00	0,00	0,00	0,00
127W6 CUP 30.07.29	1.296,80	18,56	1,43	18,56	99,99
126F3 CUP 31.10.29	1.667,32	103,12	6,19	94,39	91,53
127X4 CUP 30.07.30	1.296,80	18,56	1,43	18,56	99,99
126G1 CUP 31.10.30	1.667,32	103,12	6,19	96,63	93,70
128Y0 CUP 30.07.31	848,55	16,37	1,93	16,37	100,02
126H9 CUP 31.10.31	1.667,32	103,12	6,19	89,79	87,07
128Z7 CUP 30.07.32	848,55	16,37	1,93	16,37	100,02
126I7 CUP 31.10.32	1.667,32	103,12	6,19	89,84	87,12
129A8 CUP 30.07.33	848,55	16,37	1,93	16,37	100,02
126J5 CUP 31.10.33	1.667,32	103,12	6,19	90,79	88,04
129B6 CUP 30.07.34	408,95	15,99	3,91	15,99	100,00
126K3 CUP 31.10.34	1.667,32	103,12	6,19	96,55	93,63
129C4 CUP 30.07.35	408,95	15,99	3,91	15,93	99,62
126L1 CUP 31.10.35	1.667,32	103,12	6,19	97,13	94,19
129D2 CUP 30.07.36	408,95	15,99	3,91	15,99	100,00
126M9 CUP 31.10.36	1.667,32	103,12	6,19	96,84	93,91
129E0 CUP 30.07.37	408,95	15,99	3,91	15,99	100,00
126N7 CUP 31.10.37	1.667,32	103,12	6,19	96,80	93,87
129F7 CUP 30.07.38	408,95	15,99	3,91	15,99	100,00
126O5 CUP 31.10.38	1.667,32	103,12	6,19	96,79	93,86
129G5 CUP 30.07.39	408,95	15,99	3,91	15,91	99,50
126P2 CUP 31.10.39	1.667,32	103,12	6,19	95,63	92,73
129H3 CUP 30.07.40	408,95	15,99	3,91	15,71	98,24
126Q0 CUP 31.10.40	1.667,32	103,12	6,19	96,79	93,86
129I1 CUP 30.07.41	408,95	15,99	3,91	15,95	99,75
126R8 CUP 31.10.41	1.667,32	103,12	6,19	96,84	93,91
129J9 CUP 30.07.42	408,95	15,99	3,91	15,98	99,93
126S6 CUP 31.10.42	1.667,32	103,12	6,19	96,79	93,86
129K7 CUP 30.07.43	408,95	15,99	3,91	15,87	99,24
126T4 CUP 31.10.43	1.667,32	103,12	6,19	97,31	94,36
129L5 CUP 30.07.44	408,95	15,99	3,91	15,90	99,43
126U2 CUP 31.10.44	1.667,32	103,12	6,19	98,02	95,05
129M3 CUP 30.07.45	408,95	15,99	3,91	15,99	100,00
128M5 CUP 31.10.45	933,21	28,06	3,01	28,02	99,87
129N1 CUP 30.07.46	408,95	15,99	3,91	15,99	100,00
128N3 CUP 31.10.46	933,21	28,06	3,01	27,97	99,69
129O9 CUP 30.07.47	408,95	15,99	3,91	15,94	99,68
12C53 CUP 31.10.47	431,23	21,40	4,96	21,15	98,85
129P6 CUP 30.07.48	408,95	15,99	3,91	15,99	100,00
12C61 CUP 31.10.48	431,23	21,40	4,96	21,21	99,13
129Q4 CUP 30.07.49	408,95	15,99	3,91	15,98	99,93
12C79 CUP 31.10.49	40,00	6,69	16,73	6,65	99,37
129R2 CUP 30.07.50	408,95	15,99	3,91	15,61	97,62
12C87 CUP 31.10.50	40,00	6,69	16,73	6,68	99,82
129S0 CUP 30.07.51	408,95	15,99	3,91	15,61	97,62
12C95 CUP 31.10.51	40,00	6,69	16,73	6,64	99,22
129T8 CUP 30.07.52	408,95	15,99	3,91	15,98	99,93
12D03 CUP 31.10.52	40,00	6,69	16,73	6,66	99,52
129U6 CUP 30.07.53	408,95	15,99	3,91	15,61	97,62
12D11 CUP 31.10.53	40,00	6,69	16,73	6,67	99,67
129V4 CUP 30.07.54	408,95	15,99	3,91	15,61	97,62
12D29 CUP 31.10.54	40,00	6,69	16,73	6,31	94,29
129W2 CUP 30.07.55	408,95	15,99	3,91	15,61	97,62
12D37 CUP 31.10.55	40,00	6,69	16,73	6,69	99,97
129X0 CUP 30.07.56	408,95	15,99	3,91	15,61	97,62
12D45 CUP 31.10.56	40,00	6,69	16,73	6,67	99,67
129Y8 CUP 30.07.57	408,95	15,99	3,91	15,61	97,62
12D52 CUP 31.10.57	40,00	6,69	16,73	6,69	99,97
129Z5 CUP 30.07.58	408,95	15,99	3,91	15,61	97,62
12D60 CUP 31.10.58	40,00	6,69	16,73	6,68	99,82
12A06 CUP 30.07.59	408,95	15,99	3,91	15,91	99,50
12D78 CUP 31.10.59	40,00	6,69	16,73	6,69	99,97
12A14 CUP 30.07.60	408,95	15,99	3,91	15,91	99,50
12D86 CUP 31.10.60	40,00	6,69	16,73	6,69	99,97
12A22 CUP 30.07.61	408,95	15,99	3,91	15,91	99,50
12D94 CUP 31.10.61	40,00	6,69	16,73	6,69	99,97
12A30 CUP 30.07.62	408,95	15,99	3,91	15,91	99,50
12E02 CUP 31.10.62	40,00	6,69	16,73	6,60	98,63
12A48 CUP 30.07.63	408,95	15,99	3,91	15,91	99,50
12E10 CUP 31.10.63	40,00	6,69	16,73	6,67	99,67
12A55 CUP 30.07.64	408,95	15,99	3,91	15,91	99,50
12E28 CUP 31.10.64	40,00	6,69	16,73	6,69	99,97
12A63 CUP 30.07.65	408,95	15,99	3,91	15,91	99,50
12A71 CUP 30.07.66	408,95	15,99	3,91	15,91	99,50
TOTAL	123.119,78	4.311,73	3,50	3.985,01	92,42

En negrita las referencias con más de un 10% segregado

Fuente: Banco de España, Iberclear y Secretaría General del Tesoro y Financiación Internacional.

MERCADO DE DEUDA SEGREGADA SIN CAC's
(Principales y cupones)
Situación a 31 de enero de 2020

REFERENCIA	VOLUMEN MÁXIMO SEGREGABLE	VOLUMEN SEGREGADO	% SEGREGADO S/SEGREGABLE	SALDO TERCEROS	% TERCEROS S/SEGREGADO	
122I6 PRL 30.04.20	4,00%	23.365,04	587,80	2,52	581,00	98,84
122Z0 PRL 31.10.20	4,85%	18.387,22	1.496,60	8,14	1.459,00	97,49
123F0 PRL 30.04.21	5,50%	24.001,92	1.455,40	6,06	1.417,30	97,38
123N4 PRL 31.01.22	5,85%	22.927,11	1.599,10	6,97	1.527,80	95,54
121K4 PRL 31.01.24	4,80%	17.564,70	639,50	3,64	635,10	99,31
122U1 PRL 30.07.25	4,65%	22.903,30	1.115,00	4,87	1.108,70	99,43
123I4 PRL 30.07.26	5,90%	22.169,30	1.319,80	5,95	1.313,20	99,50
11876 PRL 31.01.29	6,00%	25.507,53	3.421,90	13,42	3.420,54	99,96
12593 PRL 30.07.32	5,75%	22.880,07	2.848,10	12,45	2.797,60	98,23
120D1 PRL 31.01.37	4,20%	20.422,32	3.579,20	17,53	3.572,60	99,82
12008 PRL 30.07.40	4,90%	18.802,49	2.460,40	13,09	2.427,40	98,66
122V9 PRL 30.07.41	4,70%	20.381,58	6.159,90	30,22	6.123,20	99,40
122Q9 CUP 30.04.20		2.254,71	103,56	4,59	100,42	96,97
12650 CUP 30.07.20		5.567,85	703,56	12,64	672,73	95,62
123A1 CUP 31.10.20		891,78	72,59	8,14	71,53	98,55
11959 CUP 31.01.21		4.572,53	479,88	10,49	457,01	95,23
123G8 CUP 30.04.21		1.320,11	80,05	6,06	73,45	91,76
12668 CUP 30.07.21		5.567,85	703,56	12,64	647,47	92,03
11967 CUP 31.01.22		4.572,53	479,88	10,49	463,77	96,64
12676 CUP 30.07.22		5.567,85	703,56	12,64	604,81	85,96
11975 CUP 31.01.23		3.231,29	386,34	11,96	343,45	88,90
12684 CUP 30.07.23		5.567,85	703,56	12,64	691,69	98,31
11983 CUP 31.01.24		3.231,29	386,34	11,96	383,16	99,18
12692 CUP 30.07.24		5.567,85	703,56	12,64	695,15	98,81
11991 CUP 31.01.25		2.388,19	355,64	14,89	354,19	99,59
12700 CUP 30.07.25		5.567,85	703,56	12,64	700,47	99,56
12007 CUP 31.01.26		2.388,19	355,64	14,89	351,39	98,80
12718 CUP 30.07.26		4.502,85	651,71	14,47	639,68	98,15
12023 CUP 31.01.27		2.388,19	355,64	14,89	351,62	98,87
12726 CUP 30.07.27		3.194,86	573,84	17,96	569,83	99,30
12031 CUP 31.01.28		2.388,19	355,64	14,89	354,46	99,67
12734 CUP 30.07.28		3.194,86	573,84	17,96	544,22	94,84
12049 CUP 31.01.29		2.388,19	355,64	14,89	339,62	95,50
12742 CUP 30.07.29		3.194,86	573,84	17,96	555,70	96,84
12940 CUP 31.01.30		857,74	150,33	17,53	148,24	98,61
12759 CUP 30.07.30		3.194,86	573,84	17,96	571,08	99,52
12957 CUP 31.01.31		857,74	150,33	17,53	148,90	99,05
12767 CUP 30.07.31		3.194,86	573,84	17,96	569,74	99,29
12965 CUP 31.01.32		857,74	150,33	17,53	148,00	98,45
12775 CUP 30.07.32		3.194,86	573,84	17,96	561,84	97,91
12973 CUP 31.01.33		857,74	150,33	17,53	147,26	97,96
120P5 CUP 30.07.33		1.879,26	410,07	21,82	406,81	99,20
12981 CUP 31.01.34		857,74	150,33	17,53	148,42	98,73
120Q3 CUP 30.07.34		1.879,26	410,07	21,82	404,43	98,62
12999 CUP 31.01.35		857,74	150,33	17,53	149,01	99,12
120R1 CUP 30.07.35		1.879,26	410,07	21,82	408,36	99,58
120A7 CUP 31.01.36		857,74	150,33	17,53	149,05	99,15
120S9 CUP 30.07.36		1.879,26	410,07	21,82	406,78	99,20
120B5 CUP 31.01.37		857,74	150,33	17,53	149,08	99,17
120T7 CUP 30.07.37		1.879,26	410,07	21,82	402,49	98,15
120U5 CUP 30.07.38		1.879,26	410,07	21,82	407,03	99,26
120V3 CUP 30.07.39		1.879,26	410,07	21,82	403,92	98,50
120W1 CUP 30.07.40		1.879,26	410,07	21,82	406,94	99,24
122W7 CUP 30.07.41		957,93	289,52	30,22	285,97	98,78
TOTAL	371.260,79	43.538,35	11,73	42.772,61	98,24	

En negrita las referencias con más de un 10% segregado

Fuente: Banco de España, Iberclear y Secretaría General del Tesoro y Financiación Internacional.

MERCADO DE DEUDA SEGREGADA
Situación a 31 de enero de 2020

REFERENCIA	VOLUMEN MÁXIMO SEGREGABLE	VOLUMEN SEGREGADO	% SEGREGADO S/SEGREGABLE	SALDO TERCEROS	% TERCEROS S/SEGREGADO
TOTAL DEUDA CON CAC's (Solo principales)	540.398,69	8.277,00	1,53	8.241,80	99,57
TOTAL DEUDA CON CAC's (Solo cupones)	123.119,78	4.311,73	3,50	3.985,01	92,42
TOTAL DEUDA SIN CAC's (Principales y cupones)	371.260,79	43.538,35	11,73	42.772,61	98,24
TOTAL DEUDA	1.034.779,26	56.127,08	5,42	54.999,42	97,99

Fuente: Banco de España, Iberclear y Secretaría General del Tesoro y Financiación Internacional.